

ROZBOR HOSPODÁRSKEJ ČINNOSTI
PRÍSPEVKOVEJ ORGANIZÁCIE
SPRÁVA ZARIADENÍ SOCIÁLNYCH SLUŽIEB
ZA ROK 2019

V NITRE, FEBRUÁR 2020

Obsah

1 Úvod	3
2 Majetok organizácie	4
2.1 Dlhodobý majetok	4
2.2 Drobný majetok neodpisovaný hmotný	5
2.3 Drobný majetok neodpisovaný nehmotný	5
3 Organizačný štruktúra	6
3.1 Stav zamestnancov k 31.12.2019	6
3.2 Schéma organizačnej štruktúry	7
4 Finančné hospodárenie z hlavnej činnosti	8
4.1 Príjmy hlavnej činnosti	8
4.1.1 Rozpočet a rozpočtové opatrenia k príjmovej časti rozpočtu	8
4.1.2 Tabuľka – príjmová časť rozpočtu	9
4.1.3 Komentár k plneniu príjmovej časti rozpočtu	10
4.2 Výdavky hlavnej časti	11
4.2.1 Rozpočet a rozpočtové opatrenia k výdavkovej časti rozpočtu	11
4.2.2 Tabuľka – výdavková časť rozpočtu	12
4.2.3 Komentár k plneniu výdavkovej časti rozpočtu	15
4.2.4 Použitie zdrojov financovania výdavkov	18
4.2.5 Priemerné výdavky 2019	20
4.2.6 Ekonomicky oprávnené náklady 2019	21
4.3 Sumár nákladov a výnosov hlavnej činnosti	23
4.3.1 Náklady z hlavnej činnosti	23
4.3.2 Výnosy z hlavnej činnosti	24
4.3.3 Výsledok hospodárenia z hlavnej činnosti	24
4.4 Stav rezervného fondu	25
4.5 Stav bankových účtov a pokladničnej hotovosti hlavnej činnosti k 31.12.2019	25
4.6 Pohľadávky k 31.12.2019	25
4.7 Závazky k 31.12.2019	26
4.8 Inventarizácia majetku	27
5 Finančné hospodárenie z podnikateľskej činnosti	28
5.1 Príjmy z podnikateľskej činnosti podľa rozpočtovej klasifikácie	28
5.2 Výdavky z podnikateľskej činnosti podľa rozpočtovej klasifikácie	29
5.3 Sumár nákladov a výnosov z podnikateľskej činnosti	31
5.3.1 Náklady z podnikateľskej činnosti	31
5.3.2 Výnosy z podnikateľskej činnosti	31
5.3.3 Výsledok hospodárenia z podnikateľskej činnosti	31
5.4 Stav bankových účtov a pokladničnej hotovosti podnikateľskej činnosti k 31.12.2019	32
6 Verejné obstarávanie	33
7 Správa o činnosti organizácie	35
7.1 Úsek pobytových sociálnych služieb	35
7.2 Úsek terénnych a ambulantných sociálnych služieb	38
7.2.1 Terénne sociálne služby	38
7.2.2 Ambulantné sociálne služby	40
7.2.3 Ďalšie sociálne služby	42
7.3 Úsek stravovacích zariadení a podnikateľskej činnosti	43
7.3.1 Činnosť úseku	43
7.3.2 Hlavná činnosť	45
7.3.3 Podnikateľská činnosť	50
7.3.4 SWOT analýza podnikateľskej činnosti	51

1 Úvod

Uznesením č. 318/2012-MZ zo dňa 28. novembra 2012 Mestské zastupiteľstvo v Nitre schválilo zánik príspevkovej organizácie Zariadenie pre seniorov ZOBOR, so sídlom Janského7, Nitra zlúčením s príspevkovou organizáciou Správou zariadení sociálnych služieb, so sídlom Baničova 12, Nitra s účinnosťou ku dňu 31.12.2012 s tým, že všetky práva a povinnosti zaniknutej príspevkovej organizácie prechádzajú dňom zániku na nástupnícku príspevkovú organizáciu SZSS.

Od 1.1.2013 SZSS poskytuje v zmysle zákona č. 448/2008 Z. z. o sociálnych službách nasledovné sociálne služby:

- zariadenie pre seniorov
- zariadenie opatrovateľskej služby
- denný stacionár
- opatrovateľská služba
- prepravná služba
- jedáleň
- požičiavanie pomôcok
- odľahčovacia služba
- denné centrá

Predmetom činnosti organizácie bolo v roku 2019 aj zabezpečenie prevádzky v sociálnej výdajni potravín.

Právne postavenie

SZSS bola v roku 2019 samostatne hospodáriacou príspevkovou organizáciou s právnou subjektivitou zriadenou na poskytovanie sociálnych služieb. Hospodárila samostatne podľa svojho rozpočtu, ktorý Uznesením č. 368/2018-MZ schválilo dňa 15.11.2018 Mestské zastupiteľstvo v Nitre. Rozpočet okrem vlastných príjmov zahŕňal aj príspevok zo štátneho rozpočtu a rozpočtu mesta. Príjmy organizácia využívala na financovanie hlavnej činnosti v súlade s právnymi predpismi a financovanie podnikateľskej činnosti. Podnikateľskú činnosť vykonávala SZSS na základe súhlasu zriaďovateľa v rozsahu pohostinská činnosť na základe Živnostenského listu č. OŽP_C/2007/05444-2/CR1 zo dňa 22.5.2007 vyd.

2 Majetok organizácie

2.1 Dlhodobý majetok

Druh majetku	Názov majetku	Obst. cena	Zdroj obstarania	Využitie
BUDOVI	Budova detskej nemocnice	1 069 542,47	odovzd. do správy	využívaný
	Rekonštrukcia – budova Zobor	4 610 191,97	odovzd. do správy	využívaný
	Rekonštrukcia – sadové úpravy	73 601,26	odovzd. do správy	využívaný
	Budova SZSS+TZ prístrešok kuchyne	1 004 875,38	odovzd. do správy	využívaný
	Budova SIC Baničova 14	234 216,27	odovzd. do správy	využívaný
POZEMKY	Parcela č. 1358/1 – ost. plocha	263 559,72	odovzd. do správy	využívaný
	Parcela č. 1361 – zast. plocha	66 122,29	odovzd. do správy	využívaný
	Parcela č. 1362 – zast. plocha	12 109,14	odovzd. do správy	využívaný
	Parcela č. 1363 – zast. plocha	2 044,75	odovzd. do správy	využívaný
	Parcela č. 1364 – zast. plocha	1 991,64	odovzd. do správy	využívaný
	Pozemky SIC Baničova 14	14 024,43	odovzd. do správy	využívaný
	Pozemky 7304/2,3	141 884,09	odovzd. do správy	využívaný
	Pozemky SIC Baničova 14	33 791,41	odovzd. do správy	využívaný
UMELECKÉ DIELA	Plastika Moja vlasť I	663,88	odovzd. do správy	využívaný
	Plastika Moja vlasť II	663,88	odovzd. do správy	využívaný
	Plastika Premeny I	207,46	odovzd. do správy	využívaný
	Plastika Premeny II	207,46	odovzd. do správy	využívaný
	Plastika Chlieb – pec	165,97	odovzd. do správy	využívaný
	Plastika Chlieb – obrúsok	165,97	odovzd. do správy	využívaný
	Plastika Chlieb – úrodný klín	165,97	odovzd. do správy	využívaný
	Tapiséria Po úrode	149,37	odovzd. do správy	využívaný
	Obraz Štefanová	99,55	odovzd. do správy	využívaný
	Keramický reliéf Dotyky	49,79	odovzd. do správy	využívaný
Software	Software	3 240,-	nákup	využívaný
Dopravné prostriedky	Dopravné prostriedky	138 261,40	nákup	využívaný
Stroje a zariadenia	Stroje a zariadenia	252 576,09	nákup	využívaný
	Ostatný hmotný majetok	8 243,-	odovzd. do správy	využívaný
SPOLU:		7 932 814,61		

2.2 Drobný majetok neodpisovaný hmotný

Organizačná zložka	Cena	Zdroj obstarania	Využitelnosť
ZpS, ZOS	30 242,16	delimitácia	využívaný
	146 591,08	nákup, správa	využívaný
Výdajňa potravín	2 786,33	delimitácia	využívaný
	897,37	nákup/presun	využívaný
Baničova 12	41 884,17	nákup	využívaný
Denné stacionáre	19 501,66	nákup	využívaný
TOS	29 269,94	nákup	využívaný
Denné centrá	32 161,77	nákup	využívaný
Kuchyňa Baničova, Olympia	96 748,96	nákup	využívaný
SPOLU:	400 083,44		

2.3 Drobný majetok neodpisovaný nehmotný

Druh majetku	Cena	Zdroj obstarania	Využitelnosť
PC software	17 518,17	nákup	využívaný
SPOLU:	17 518,17		

3 Organizačná štruktúra

3.1 Stav zamestnancov k 31.12.2019

Celkovo za organizáciu: 205

z toho:

Úsek riaditeľa	7
Úsek sociálnych služieb Baničova a Olympia	73
Úsek hospodárskej správy Baničova a Olympia	14
Úsek strav. zariadení a podnikateľskej činnosti Baničova a Olympia	27
Úsek sociálnych služieb Zobor	53
Úsek hospodárskej správy Zobor	16
Úsek stravovacieho zariadenia Zobor	15

Priemerný evidenčný stav za rok	203,75
Priemerný prepočítaný stav za rok	194,00
Priemerná mzda na zamestnanca:	824,28 €

Fluktuácia počas roka:

Novoprijatí zamestnanci: (<i>Druh pracovného pomeru: doba určitá</i>)	32
Vystúpení : (<i>Druh pracovného pomeru: doba určitá 27, neurčitý čas: 9</i>)	36

Zaradenie zamestnancov podľa tarifných tried základnej stupnice platových taríf zamestnancov

Platový stupeň	Platová trieda											Spolu
	1	2	3	4	5	6	7	8	9	10	11	
1	2	5				2						9
2		6	1	1		1						9
3	1	3	1		1	2						8
4	1	21	4		2	3						31
5	2	17	2		1	1						23
6	3	8	3			1		1				16
7	2	16	1	1	1	1			1			23
8	4	5	1			2		1				13
9	1	4	2									7
10	3	10			1							14
11	1	5	1		1	1	1					10
12	6	4	1	1		1		1				14
13	5	1		2	1	1						10
14	8	8			2							18
Spolu	39	113	17	5	10	16	1	3	1	0	0	205

3.2 Schéma organizačnej štruktúry platnej k 31.12.2018

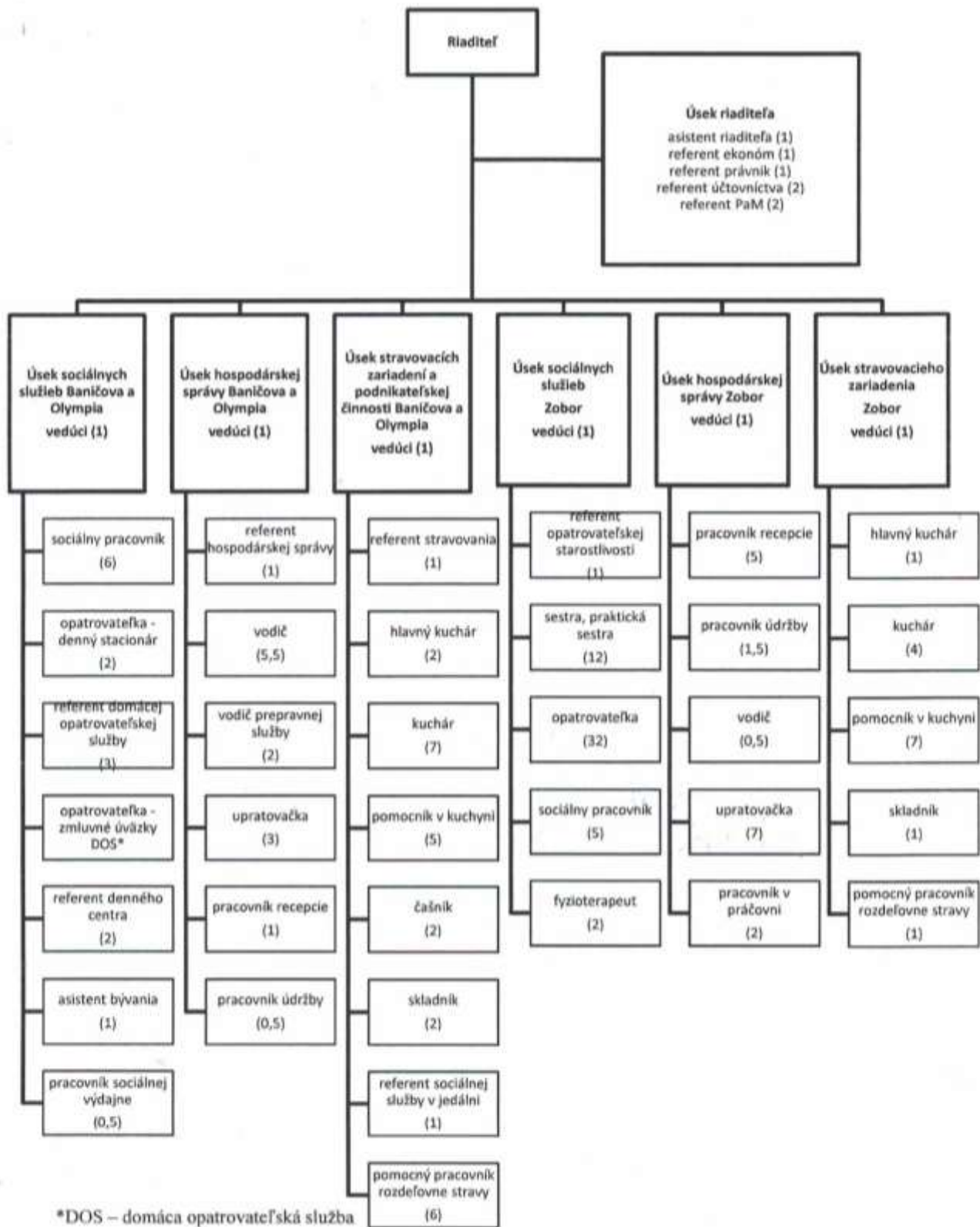

4 Finančné hospodárenie z hlavnej činnosti

Organizácia v roku 2019 hospodárila podľa schváleného rozpočtu príjmov a výdavkov, ktorý bol schválený Uznesením mestského zastupiteľstva v Nitre č. 368/2018-MZ dňa 15.11.2018. Zdrojmi rozpočtu boli dotácia zo štátneho rozpočtu (v zmysle zákona o sociálnych službách), dotácia z rozpočtu mesta, vlastné príjmy organizácie (príjmy od prijímateľov sociálnych služieb za poskytnuté služby, nájomné) a dary.

4.1 Príjmy hlavnej činnosti

4.1.1 Rozpočet a rozpočtové opatrenia k príjmovej časti rozpočtu

Zmeny rozpočtu schválené Mestským zastupiteľstvom v Nitre v roku 2019:

- materiál č. 297/2019 – uznesenie č. 292/2019 MZ zo dňa 10.10.2019
- vnútorné rozpočtové opatrenia č. 1,2,3,4/2019 vykonané riaditeľkou organizácie v zmysle Čl. XII ods. 3 Rozpočtových pravidiel Mesta Nitry

Príjmová časť rozpočtu bola schválená nasledovne (v €):

Zdroj	Príjmy	Schválený rozpočet	Úprava	Upravený rozpočet
	Názov položky			
46	Vlastné zdroje	1 276 090,-	+ 48 260,-	1 324 350,-
41	Transfer z rozpočtu mesta	1 630 340,-	0,-	1 630 340,-
111	Transfer zo štátneho rozpočtu	753 890,-	+ 520,-	754 410,-
72h	Príspevok z UPSVaR	0,-	+ 280,-	280,-
131I	Nevyčerpané prostriedky z roku 2018	0,-	+ 9 810,-	9 810,-
SPOLU		3 660 320,-		3 719 200,-

4.1.2 Tabuľka – príjmová časť rozpočtu

Kód	Názov	Schválený	Upravený	Plnenie	%
200	<i>Nedaňové príjmy</i>	1 216 090	1 221 830	1 250 769	102.4
210	Príjmy z podnikania a z vlastníctva majetku	10 000	10 000	9 768	97.7
212	Príjmy z vlastníctva	10 000	10 000	9 768	97.7
212003	Z prenajatých budov, priestorov a objektov	10 000	10 000	9 768	97.7
220	Administratívne a iné poplatky a platby	1 206 000	1 206 000	1 234 975	102.4
223	Poplatky a platby z nepriemyselného a náhodného predaja a služieb	1 206 000	1 206 000	1 234 975	102.4
223001	Za predaj výrobkov, tovarov a služieb	660 000	660 000	687 342	104.1
223003	Za stravné	546 000	546 000	547 632	100.3
240	Úroky z domácich úverov, pôžičiek a vkladov	90	90	88	98.5
242	Z vkladov	90	90	88	98.5
290	Iné nedaňové príjmy	0	5 740	5 937	103.4
292	Ostatné príjmy	0	5 740	5 937	103.4
292012	Z dobropisov	0	5 740	5 744	100.1
292027	Iné	0	0	192	0.0
300	<i>Granty a transfery</i>	2 384 230	2 384 510	2 384 509	100.0
310	Tuzemské bežné granty a transfery	2 384 230	2 384 510	2 384 509	100.0
312	Transfery v rámci verejnej správy	2 384 230	2 384 510	2 384 509	100.0
312001	Zo štátneho rozpočtu okrem transferu na úhradu nákladov preneseného výkonu štátnej správy	753 890	754 170	754 167	100.0
312007	Z rozpočtu obce	1 630 340	1 630 340	1 630 342	100.0
400	<i>Príjmy z transakcií s finančnými aktívami a finančnými pasívami</i>	60 000	112 860	112 859	100.0
450	Z ostatných finančných operácií	60 000	112 860	112 859	100.0
453	Prostriedky z predchádzajúcich rokov	60 000	112 860	112 859	100.0
SPOLU		3 660 320	3 719 200	3 748 138	100.8

4.1.3 Komentár k plneniu príjmovej časti rozpočtu

212 003 príjmy z prenajatých budov, priestorov, objektov – úhrady za prenájom nebytových priestorov podľa platných zmlúv

223 001 za predaj výrobkov, tovarov a služieb – úhrady od klientov za pobytové, terénne a ambulantné sociálne služby

223 003 za stravné – úhrady od klientov za stravovanie

242 príjmy z vkladov – kreditné úroky na bežných bankových účtoch

292 012 z dobropisov – za energie, vodné a stočné

292 027 iné príjmy – vrátené poplatky za vedenie účtu

312 001 transfer zo štátneho rozpočtu – bežný transfer zo ŠR na pokrytie časti výdavkov zariadenia pre seniorov, zariadenia opatrovateľskej služby a denných stacionárov

312 007 transfer z rozpočtu mesta – bežný transfer z rozpočtu zriaďovateľa v zmysle schváleného rozpočtu Mesta Nitra

453 zostatok prostriedkov z prechádzajúcich rokov

4.2 Výdavky hlavnej činnosti

4.2.1 Rozpočet a rozpočtové opatrenia k výdavkovej časti rozpočtu

Zmeny rozpočtu schválené Mestským zastupiteľstvom v Nitre v roku 2019:

- materiál č. 297/2019 – uznesenie č. 292/2019 MZ zo dňa 10.10.2019
- vnútorné rozpočtové opatrenia č. 1,2,3,4/2019 vykonané riaditeľkou organizácie v zmysle Čl. XII ods. 3 Rozpočtových pravidiel Mesta Nitra

Výdavková časť rozpočtu bola schválená nasledovne (v €):

Zdroj	Výdavky	Schválený rozpočet	Úprava	Upravený rozpočet
	Názov položky			
610	Mzdy, platy, služobné príjmy	1 844 760,-	+ 1 910,-	1 846 670,-
620	Poistné a príspevok do poisťovní	665 190,-	+ 18 130,-	683 320,-
630	Tovary a služby	1 092 370,-	+ 30 200,-	1 122 570,-
640	Bežné transfery	25 000,-	+ 8 640,-	33 640,-
710	Obstarávanie kapitálových aktív	33 000,-	0,-	33 000,-
	SPOLU	3 660 320,-	-	3 719 200,-

4.2.2 Tabuľka – výdavková časť rozpočtu

Kód	Názov	Schválený	Upravený	Plnenie	%
600	Bežné výdavky	3 627 320	3 686 200	3 631 016	98.5
610	Mzdy, platy, služobné príjmy a ostatné osobné vyrovnania	1 844 760	1 846 670	1 831 109	99.2
611	Tarifný plat, osobný plat, základný plat, funkčný plat, hodnotný plat, plat, vrátane ich náhrad	1 284 200	1 320 660	1 312 318	99.4
612	Príplatky	447 360	417 000	413 958	99.3
612001	Osobný príplatok	335 360	307 470	304 516	99.0
612002	Ostatné príplatky okrem osobných príplatkov	112 000	109 530	109 441	99.9
614	Odmeny	113 200	109 020	104 831	96.2
620	Poistné a príspevok do poisťovní	665 190	683 320	658 360	96.4
621	Poistné do Všeobecnej zdravotnej poisťovne	109 400	108 510	103 913	95.8
623	Poistné do ostatných zdravotných poisťovní	77 750	77 660	77 544	99.9
625	Poistné do Sociálnej poisťovne	466 540	484 160	465 289	96.1
625001	Na nemocenské poistenie	26 540	30 280	26 549	87.7
625002	Na starobné poistenie	263 250	278 950	266 101	95.4
625003	Na úrazové poistenie	14 350	15 590	15 372	98.6
625004	Na invalidné poistenie	54 500	51 100	50 295	98.4
625005	Na poistenie v nezamestnanosti	18 600	17 140	16 757	97.8
625007	Na poistenie do rezervného fondu solidarity	89 300	91 100	90 212	99.0
627	Príspevok do doplnkových dôchodkových poisťovní	11 500	12 990	11 613	89.4
630	Tovary a služby	1 092 370	1 122 570	1 107 934	98.7
631	Cestovné náhrady	600	1 100	1 082	98.5
631001	Tuzemské	600	1 100	1 082	98.5
632	Energie, voda a komunikácie	207 000	174 600	174 478	99.9
632001	Energie	164 000	129 840	129 815	100.0
632002	Vodné, stočné	29 000	31 540	31 487	99.8
632003	Poštové služby	1 500	1 210	1 206	99.7
632004	Komunikačná infraštruktúra	5 500	5 000	4 960	99.2
632005	Telekomunikačné služby	7 000	7 010	7 008	100.0
633	Materiál	528 200	562 210	562 087	100.0
633001	Interiérové vybavenie	12 000	12 600	12 594	100.0
633002	Výpočtová technika	3 500	7 820	7 815	99.9

(v eurách)

Kód	Názov	Schválený	Upravený	Plnenie	%
633003	Telekomunikačná technika	500	470	463	98.6
633004	Prevádzkové stroje, prístroje, zariadenie, technika a náradie	20 500	11 560	11 538	99.8
633005	Špeciálne stroje, prístroje, zariadenie, technika a náradie	0	340	333	98.1
633006	Všeobecný materiál	73 000	89 420	89 401	100.0
633009	Knihy, časopisy, noviny, učebnice, učebné a kompenzačné pomôcky	400	880	878	99.8
633010	Pracovné odevy, obuv a pracovné pomôcky	15 700	15 570	15 557	99.9
633011	Potraviny	400 000	419 860	419 837	100.0
633013	Softvér	1 500	2 360	2 353	99.7
633015	Palivá ako zdroj energie	0	110	97	88.5
633016	Reprezentačné	1 100	1 220	1 216	99.7
634	Dopravné	38 100	30 230	30 173	99.8
634001	Palivo, mazivá, oleje, špeciálne kvapaliny	14 000	13 100	13 075	99.8
634002	Servis, údržba, opravy a výdavky s tým spojené	16 800	12 750	12 736	99.9
634003	Poistenie	6 500	4 070	4 057	99.7
634005	Karty, známky, poplatky	500	310	303	97.9
634006	Pracovné odevy, obuv a pracovné pomôcky	300	0	0	0.0
635	Rutinná a štandardná údržba	81 200	47 990	47 915	99.8
635001	Interiérového vybavenia	0	4 510	4 501	99.8
635002	Výpočtovej techniky	3 000	2 960	2 947	99.6
635003	Telekomunikačnej techniky	0	90	89	98.9
635004	Prevádzkových strojov, prístrojov, zariadení, techniky a náradia	6 000	17 060	17 047	99.9
635005	Špeciálnych strojov, prístrojov, zariadení, techniky a náradia	1 000	490	478	97.6
635006	Budov, objektov alebo ich častí	70 000	22 420	22 406	99.9
635009	Softvéru	1 200	460	445	96.8
636	Nájomné za nájom	5 000	3 920	3 904	99.6
636006	Výpočtovej techniky	1 000	770	764	99.3
636007	Softvéru	4 000	3 150	3 140	99.7
637	Služby	232 270	302 520	288 292	95.3
637001	Školenia, kurzy, semináre, porady, konferencie, sympóziá	2 000	2 540	2 523	99.3
637003	Propagácia, reklama a inzercia	500	810	809	99.9
637004	Všeobecné služby	30 300	29 090	29 083	100.0

(v eurách)

Kód	Názov	Schválený	Upravený	Plnenie	%
637005	Špeciálne služby	11 700	9 930	9 916	99.9
637006	Náhrady	300	7 380	7 353	99.6
637012	Poplatky a odvody	2 500	1 020	1 005	98.6
637014	Stravovanie	72 000	81 490	81 359	99.8
637015	Poistné	1 600	1 060	1 057	99.7
637016	Prídel do sociálneho fondu	19 870	25 090	25 064	99.9
637018	Vrátenie príjmov z minulých rokov	15 000	19 110	19 104	100.0
637027	Odmeny zamestnancov mimopracovného pomeru	11 500	7 090	7 069	99.7
637031	Pokuty a penále	0	20	16	83.5
637035	Dane	0	20	10	51.4
637037	Vratky	65 000	117 870	103 917	88.2
640	Bežné transfery	25 000	33 640	33 612	99.9
642	Transfery jednotlivcom a neziskovým právnickým osobám	25 000	33 640	33 612	99.9
642012	Na odstupné	0	2 860	2 860	100.0
642013	Na odchodné	25 000	18 630	18 621	100.0
642015	Na nemocenské dávky	0	12 150	12 130	99.8
700	Kapitálové výdavky	33 000	33 000	13 429	40.7
710	Obstarávanie kapitálových aktív	33 000	33 000	13 429	40.7
713	Nákup strojov, prístrojov, zariadení, techniky a náradia	17 000	33 000	13 429	40.7
713004	Prevádzkových strojov, prístrojov, zariadení, techniky a náradia	17 000	33 000	13 429	40.7
714	Nákup dopravných prostriedkov všetkých druhov	16 000	0	0	0.0
714001	Osobných automobilov	16 000	0	0	0.0
SPOLU		3 660 320	3 719 200	3 644 446	98.0

4.2.3 Komentár k plneniu výdavkovej časti rozpočtu

- 610** mzdy, platy, služobné príjmy – hrubé mzdy zamestnancov organizácie
- 620** poistné a príspevky do poisťovní – platby poistného za zamestnávateľa do sociálnej a zdravotných poisťovní
- 631** cestovné náhrady – preplatené cestovné zamestnancom
- 632** energie, voda, komunikácie – platby za energie, teplo, vodu, telekomunikačné služby a internet
- 633 001** interiérové vybavenie – nákup polohovacích lôžok, kancelárskeho nábytku a stoličiek, pracovného stolu, servírovacích vozíkov, kovových skriň na lieky, kresiel
- 633 002** výpočtová technika – nákup z dôvodu výmeny zastaraných a nefunkčných počítačov a tlačiarňí, notebook
- 633 003** telekomunikačná technika – nákup služobných mobilných telefónov a telefónov pre pevnú linku
- 633 004** prevádzkové stroje, prístroje, zariadenia, technika a náradie – výmena pokazených chladničiek, žehličiek, váh, kosačky, zakúpenie vstávacej pomôcky, šokového zmrazovača, elektrického naklepávača mäsa, digitálneho fotoaparátu, digitálnych trezorov, skartátora...
- 633 005** špeciálne stroje, prístroje, zariadenia, technika a náradie – doplnenie požiarneho hlásičov do EPS na prevádzke Janského 7
- 633 006** všeobecný materiál – nákup kancelárskych potrieb, čistiacich a dezinfekčných prostriedkov, údržbárskeho a ostatného drobného materiálu, matracov a posteľného prádla
- 633 009** knihy, časopisy, noviny, učebnice – predplatné odborných časopisov, zakúpenie odborných publikácií
- 633 010** pracovné odevy, obuv a pracovné pomôcky – nákup pracovných odevov, obuvi a ochranných pracovných pomôcok pre zamestnancov
- 633 011** potraviny – nákup potravín na prípravu stravy pre prijímateľov pobytovej sociálnej služby, sociálnej služby v dennom stacionári a prijímateľov služby stravovanie v jedálni
- 633 013** softvér – predĺženie platnosti licencií na používanie antivírusového systému a programu Kuchyňa
- 633 015** palivá ako zdroj energie – nákup benzínu do kosačiek
- 633 016** reprezentačné – nákup občerstvenia pre návštevy, kytice
- 634 001** palivo, mazivá, oleje – pohonné hmoty do služobných motorových vozidiel

- 634 002** servis, údržba, opravy – výdavky na opravy a servisné prehliadky služobných motorových vozidiel
- 634 003** poistenie – PZP a havarijné poistenie služobných motorových vozidiel
- 634 005** karty, známky, poplatky – úhrady za mestské parkovacie karty a diaľničné známky
- 635 001** rutinná a štandardná údržba interiérového vybavenia – tapacírovanie stoličiek
- 635 002** rutinná a štandardná údržba výpočtovej techniky – servis výpočtovej techniky
- 635 003** rutinná a štandardná údržba telekomunikačnej techniky – servis telefónnych rozvodov, preprogramovanie ústredne
- 635 004** rutinná a štandardná údržba prevádzkových strojov – opravy výtahu, práčky, chladničiek a mraziacich boxov, konvektomatov, varného kotla, digestora, klimatizácie a ostatné drobné opravy
- 635 005** rutinná a štandardná údržba špeciálnych strojov – servis kamerových systémov a bezpečnostnej signalizácie
- 635 006** rutinná a štandardná údržba budov, objektov a ich častí – rekonštrukcia terás, maliarske práce v kuchyniach, servisné práce v kotolni, vodoinštalačné práce
- 635 009** rutinná a štandardná údržba softvéru – servis softvéru registračnej pokladnice
- 636 006** nájomné za nájom výpočtovej techniky – úhrada za prenájom multifunkčného zariadenia (kopírka, skener)
- 636 007** nájomné za nájom softvéru – úhrada za používanie softvéru Cygnus
- 637 001** školenie, kurzy, semináre, porady, konferencie, sympózia - poplatky za odborné školenia zamestnancov
- 637 003** propagácia, reklama a inzercia – úhrady za inzerciu v tlači a na internete
- 637 004** všeobecné služby – úhrady za služby ako pranie, odvoz a likvidáciu špeciálneho a BIO odpadu, a ostatné služby, ktorých potreba vyplýva z bežnej prevádzky organizácie
- 637 005** špeciálne služby – úhrady za odborné prehliadky EPS, rozhlasu, hasiacich prístrojov a hydrantov
- 637 006** náhrady – preplatenie vstupnej zdravotnej prehliadky zamestnancom, príspevok na rekreáciu (rekreačné poukazy)
- 637 012** poplatky a odvody – poplatky za spracovanie poštových poukážok, bankové poplatky
- 637 014** stravovanie – výdavky spojené so zabezpečením stravovania pre zamestnancov

- 637 015** poistné – poistenie budov
- 637 016** prídela do sociálneho fondu
- 637 018** vrátenie príjmov z minulých rokov – vratky klientom za stravu a služby za rok 2018 z úhrad uskutočnených v roku 2019
- 637 027** odmeny zamestnancov mimopracovného pomeru – hrubé mzdy zamestnancov pracujúcich na základe dohody o vykonaní pracovnej činnosti
- 637 031** pokuty a penále
- 637 035** dane – daň z úroku, prenos daňovej povinnosti podľa §69
- 637 037** vratky – vrátenie dotácie zo ŠR za neobsadené lôžka v roku 2018 a 2019, vrátenie nevyčerpaného zostatku prostriedkov z roku 2018
- 642 012** na odstupné – vyplatenie odstupného pracovníkovi
- 642 013** na odchodné – vyplatenie odchodného pracovníkom pri odchode do starobného dôchodku
- 642 015** na nemocenské dávky - zahŕňa vyplatené prostriedky pracovníkom ako náhrada príjmu počas prvých 10 dní práceneschopnosti
- 713 004** kapitálové výdavky, obstaranie prevádzkových strojov, prístrojov a zariadení – dodávka a montáž klimatizácie na prevádzke zariadenie pre seniorov, Janského 7, zavedenie kamerového systému na prevádzke stravovacie zariadenie Olympia, Tr. A. Hlinku 57.

4.2.4 Použitie zdrojov financovania majetku

Transfer zo štátneho rozpočtu poskytnutý vo výške **753 888 Eur** – použitý na mzdy a odvody pracovníkov útvaru pobytových sociálnych služieb (zariadenie pre seniorov, zariadenie opatrovateľskej služby) a útvaru ambulantných služieb (denný stacionár), bol vyčerpaný vo výške **703 574 Eur**. Nevyčerpaná dotácia na rok 2019 vo výške **50 314 Eur** predstavuje prostriedky za neobsadené miesta na útvare ambulantných služieb. Vratky za bežné obdobie za 1. – 3. Q vo výške **39 669 Eur** boli vrátené v roku 2019, nevrátená časť vratky za 4. Q 2019 vo výške **10 645 Eur** bude vrátená v roku 2020. Dodatočne vrátené prostriedky z roku 2018 vrátené v roku 2019 predstavovali čiastku **10 931 Eur**.

Bežný transfer z rozpočtu mesta poskytnutý vo výške **1 630 342 Eur** bol použitý v plnej výške v zmysle schváleného rozpočtu na mzdy a odvody pracovníkov, energie a materiál.

Vlastné zdroje tvorené platbami od prijímateľov sociálnych služieb, za prenajaté priestory a úrokmi z vkladov boli použité vo výške **1 260 244 Eur**. Vlastné zdroje boli použité na úhradu energií, služieb a na nákup tovarov, ktorými sa zabezpečuje plynulý chod prevádzok a poskytovanie sociálnych služieb.

Transfer od Úradu práce, sociálnych vecí a rodiny vo výške **279 Eur** bol použitý na úhradu výdavkov vyplývajúcich z Dohody o vykonávaní aktivačnej činnosti medzi organizáciou a Úradom práce, sociálnych vecí a rodiny.

Zostatok finančných prostriedkov z predchádzajúcich rokov v pokladniach, na bankových účtoch hlavnej a podnikateľskej činnosti predstavoval **95 425,94 Eur**. Nepoužitú prostriedky vo výške **95 425,94 Eur** sú nižšie, než organizácia predpokladala pri zostavovaní rozpočtu na rok 2020. Rozdiel medzi schváleným rozpočtom a skutočným plnením na položke 453 v sume **4 574,06 Eur** organizácia vysporiada formou rozpočtového opatrenia.

PLNENIE ROZPOČTOVÝCH PRÍJMOV A VÝDAVKOV V € PODEA DRUHU SOCIÁLNEJ SLUŽBY - rok 2019

Kód	Druh príjmu/výdavku	ZOS	ZPS	Z toho kuchyňa Zobor	Opatrovateľská služba	Donáška obedov	Denný stacionár			Prepravná služba	Jedáleň			Denné centrá	Sociálna výdajňa	SPOLU
							Baničova	Zobor	Spolu		Baničova	Olympia	Spolu			
223001	Platby za služby	175 303 €	330 726 €	- €	122 516 €	33 875 €	19 489 €	956 €	20 446 €	3 464 €	- €	- €	-	1 095 €	- €	
223003	Platby za stravné	74 312 €	127 818 €	202 130 €	- €	- €	5 654 €	331 €	5 985 €	- €	252 899 €	86 538 €	339 437 €	- €	- €	
312001	Transfer zo ŠR	276 768 €	374 400 €	- €	- €	- €	94 080 €	8 640 €	102 720 €	- €	- €	- €	-	- €	- €	753 888 €
312007	Transfer z rozp. mesta	- €	- €	- €	725 514 €	179 256 €	38 513 €	- €	38 513 €	34 582 €	355 472 €	210 940 €	566 412 €	79 174 €	6 891 €	1 630 342 € **
322005	Kapitálový transfer z rozp. mesta	- €	- €	- €	- €	- €	- €	- €	- €	- €	- €	- €	- €	- €	- €	- €
Spolu príjmy		526 382 €	832 944 €	202 130 €	848 030 €	213 131 €	157 737 €	9 927 €	167 664 €	38 046 €	608 371 €	297 478 €	905 849 €	80 269 €	6 891 €	3 619 205 € *
610	Mzdy a platby	302 248 €	559 509 €	249 910 €	402 812 €	128 647 €	110 035 €	9 491 €	119 526 €	17 456 €	83 438 €	65 473 €	148 911 €	36 404 €	4 730 €	-
620	Poistné a príspevok do poi.	109 577 €	199 727 €	89 698 €	141 926 €	43 576 €	40 516 €	3 319 €	43 835 €	6 176 €	33 753 €	25 631 €	59 384 €	12 579 €	1 497 €	-
631	Cestovné náhrady	- €	24 €	7 €	862 €	48 €	24 €	- €	24 €	- €	4 €	- €	-	- €	- €	-
632	Energie, voda, komunikácie	31 999 €	58 778 €	26 325 €	8 903 €	785 €	17 986 €	- €	17 986 €	222 €	21 928 €	10 488 €	32 416 €	9 172 €	217 €	-
633	Materiál	94 918 €	174 094 €	78 013 €	8 597 €	218 €	10 014 €	337 €	10 351 €	38 €	170 205 €	78 798 €	249 003 €	4 844 €	26 €	-
634	Dopravné	- €	2 182 €	633 €	592 €	17 652 €	- €	- €	- €	7 701 €	352 €	- €	352 €	- €	- €	-
635	Rutinná a štand. údržba	6 603 €	18 986 €	7 421 €	91 €	- €	5 858 €	- €	5 858 €	- €	1 817 €	4 387 €	6 204 €	5 368 €	- €	-
636	Nájomné za nájom	1 146 €	2 110 €	944 €	- €	- €	- €	- €	- €	- €	- €	- €	-	- €	- €	-
637	Služby	25 009 €	50 520 €	21 903 €	51 468 €	7 142 €	49 953 €	6 821 €	56 774 €	354 €	11 476 €	10 129 €	21 605 €	3 014 €	62 €	-
640	Bežné transfery	2 937 €	6 984 €	2 877 €	11 093 €	806 €	346 €	116 €	462 €	198 €	6 335 €	562 €	6 897 €	281 €	- €	-
710	Obstarávanie kap. aktív	- €	10 644 €	3 087 €	- €	- €	- €	- €	- €	- €	- €	- €	- €	2 785 €	- €	-
Výdavky podľa stredísk		574 437 €	1 083 558 €	480 819 €	626 343 €	198 875 €	234 731 €	20 084 €	254 815 €	32 145 €	329 308 €	195 468 €	524 772 €	74 447 €	6 532 €	3 375 928 €
	%	17,02%	32,10%		18,55%	5,89%	6,95%	0,59%	-	0,95%	9,75%	5,79%	-	2,21%	0,19%	100%
	Podiel zo všeob. správy % v €	45 732 €	86 264 €	38 279 €	49 865 €	15 833 €	18 687 €	1 599 €	20 286 €	2 559 €	26 217 €	15 562 €	41 779 €	5 927 €	520 €	268 765 €
Spolu výdavky		620 169 €	1 169 822 €	519 098 €	676 207 €	214 707 €	253 419 €	21 683 €	275 102 €	34 704 €	355 525 €	211 030 €	566 551 €	80 374 €	7 052 €	3 644 696 €

* Príjem neobsahuje príjem z pranájmu nebytových priestorov, úroky z vkladov, granty, iné nedaňové príjmy a zostatok prostriedkov z roku 2018

** Transfer z rozp. mesta

4.2.5 Priemerné výdavky a skutočne dosiahnuté príjmy 2019

Priemerné bežné výdavky vrátane výdavkov všeobecnej správy na sociálne služby za rok 2019:

Sociálna služba		Ročné výdavky	Priemerné bežné výdavky v €/jednotku sociálnej služby
Zariadenie opatrovateľskej služby	56 lôžok	601 920€	895,71€/mesiac/lôžko
Zariadenie pre seniorov	103 lôžok	1 124 704€	909,95€/mesiac/lôžko
Domáca opatrovateľská služba	68 903 hod.	668 540€	9,45€/hod
Donáška obedov	78 262 obedov	214 707€	2,74€/obed
Denný stacionár	50 klientov	225 029€	8,71€/hod
Prepravná služba	11 625 km	34 169€	2,94€/km
Sociálna služba v jedálni	137 821 obedov	552 419€	4,00€/obed
Denné centrá	160 klientov	76 450€	17,45€

Priemerné bežné výdavky bez podielu výdavkov všeobecnej správy na sociálne služby za rok 2019:

Sociálna služba		Ročné výdavky	Priemerné bežné výdavky v €/jednotku sociálnej služby
Zariadenie opatrovateľskej služby	56 lôžok	565 747€	841,89€/mesiac/lôžko
Zariadenie pre seniorov	103 lôžok	1 056 471€	854,75€/mesiac/lôžko
Domáca opatrovateľská služba	68 903 hod.	597 530€	8,67€/hod
Donáška obedov	78 262 obedov	198 875€	2,54€/obed
Denný stacionár	50 klientov	204 742€	7,92€/hod
Prepravná služba	11 625 km	32 145€	2,77€/km
Sociálna služba v jedálni	137 821 obedov	519 373€	3,77€/obed
Denné centrá	160 klientov	71 662€	16,36€

Priemerné skutočne dosiahnuté príjmy z úhrad za poskytnuté sociálne služby za rok 2019:

Sociálna služba		Ročné príjmy	Priemerné bežné príjmy v €/jednotku sociálnej služby
Zariadenie opatrovateľskej služby	56 lôžok	249 615€	371,45€/mesiac/lôžko
Zariadenie pre seniorov	103 lôžok	458 544€	371,00€/mesiac/lôžko
Domáca opatrovateľská služba	68 903 hod.	122 516€	1,78€/hod
Donáška obedov	78 262 obedov	33 875€	0,43€/obed
Denný stacionár	50 klientov	26 431€	1,02€/hod
Prepravná služba	11 625 km	3 464€	0,30€/km
Sociálna služba v jedálni	137 821 obedov	339 437€	2,46€/obed
Denné centrá	160 klientov	1 095€	3,-€

*bez príspevku mesta

4.2.6 Ekonomicky oprávnené náklady 2019

Ekonomicky oprávnené náklady vrátane nákladov na všeobecnú správu na sociálne služby za rok 2019

Sociálna služba		Ročné výdavky	Priemerné bežné výdavky v €/jednotku sociálnej služby
Zariadenie opatrovateľskej služby	56 lôžok	626 626€	932,45€/mesiac/lôžko
Zariadenie pre seniorov	103 lôžok	1 170 116€	946,70€/mesiac/lôžko
Domáca opatrovateľská služba	68 903 hod.	673 440€	9,77€/hod
Donáška obedov	78 262 obedov	222 946€	2,85€/obed
Denný stacionár	50 klientov	230 781€	8,93€/hod
Prepravná služba	11 625 km	34 169€	2,94€/km
Sociálna služba v jedálni	137 821 obedov	562 083€	4,08€/obed
Denné centrá	160 klientov	77 229€	17,63€

Ekonomicky oprávnené náklady bez podielu nákladov na všeobecnú správu na sociálne služby za rok 2019

Sociálna služba		Ročné výdavky	Priemerné bežné výdavky v €/jednotku sociálnej služby
Zariadenie opatrovateľskej služby	56 lôžok	590 453€	878,65€/mesiac/lôžko
Zariadenie pre seniorov	103 lôžok	1 101 883€	891,49€/mesiac/lôžko
Domáca opatrovateľská služba	68 903 hod.	597 530€	8,67€/hod
Donáška obedov	78 262 obedov	205 858€	2,63€/obed
Denný stacionár	50 klientov	208 861€	8,08€/hod
Prepravná služba	11 625 km	32 145€	2,77€/km
Sociálna služba v jedálni	137 821 obedov	525 142€	3,81€/obed
Denné centrá	160 klientov	71 662€	16,36€

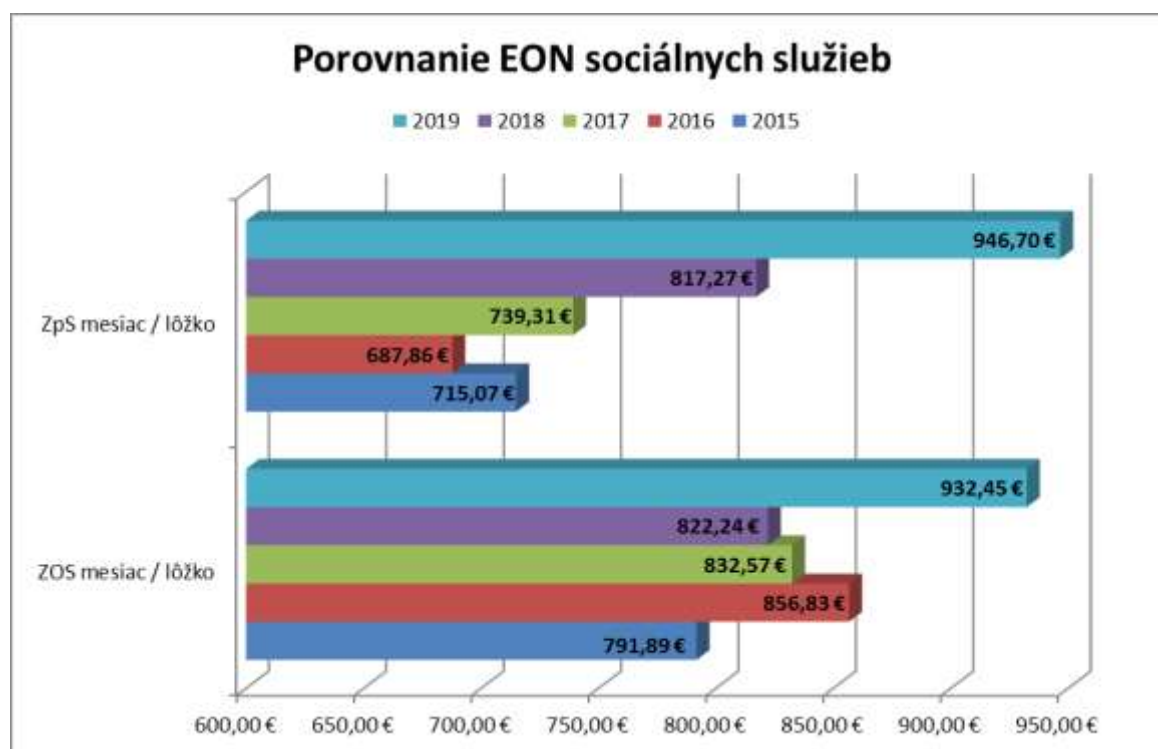

Porovnanie EON sociálnych služieb

■ 2019 ■ 2018 ■ 2017 ■ 2016 ■ 2015

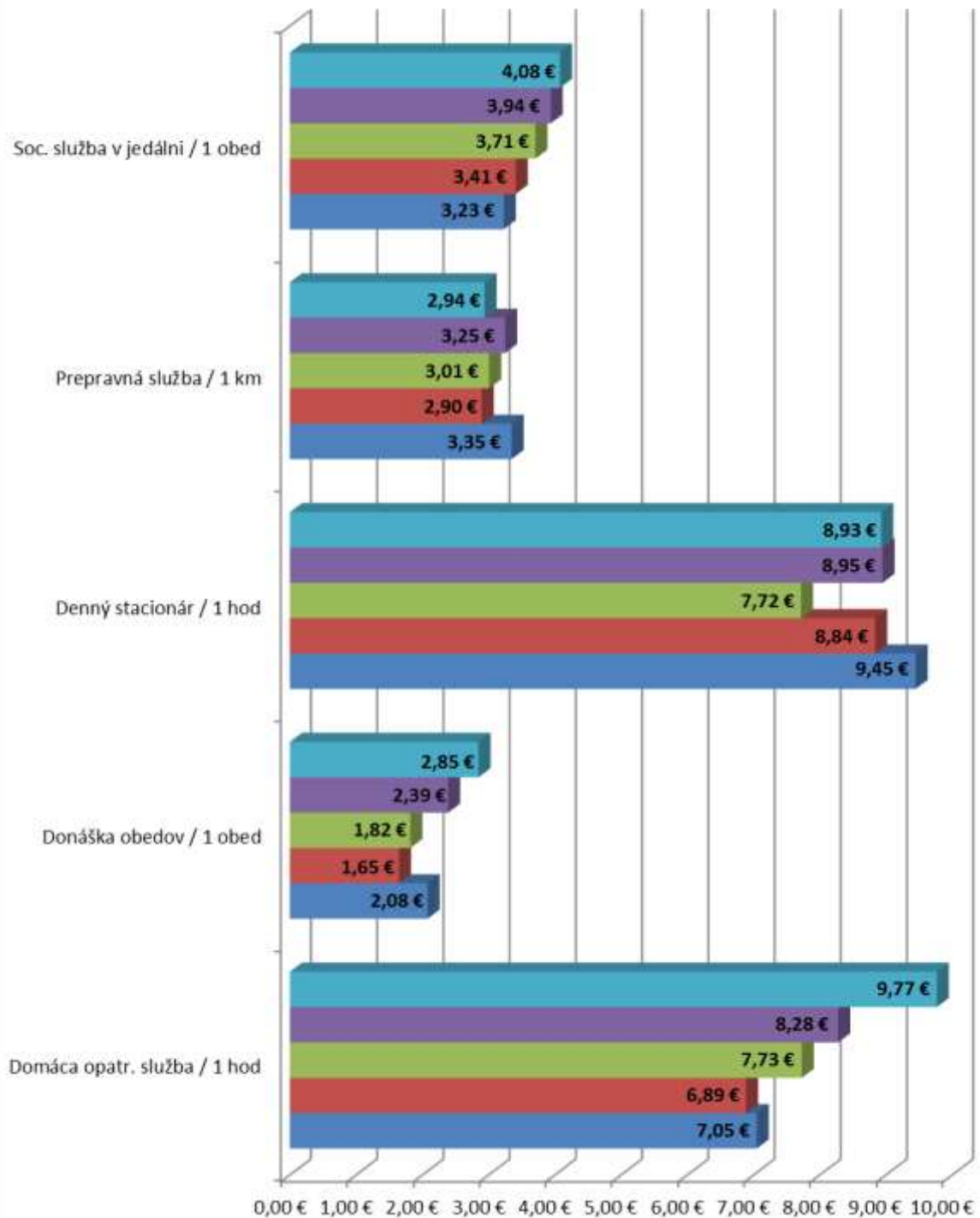

4.3 Sumár nákladov a výnosov hlavnej činnosti

4.3.1 Náklady hlavnej činnosti

Číslo účtu	Názov	Náklady r. 2018	Náklady r. 2019	Index 2019/2018
501	Spotreba materiálu	507 992	584 174	1,15
502	Spotreba energie	154 135	154 233	1,00
511	Opravy a udržiavanie	58 511	59 039	1,01
512	Cestovné	1 077	1 066	0,99
513	Náklady na reprezentáciu	682	1 216	1,78
518	Ostatné služby	59 580	67 901	1,14
521	Mzdové náklady	1 664 370	1 896 541	1,14
524	Zákonné sociálne poistenie	570 182	652 125	1,14
525	Ostatné sociálne poistenie	10 628	11 637	1,09
527	Zákonné sociálne náklady	133 123	161 875	1,22
528	Ostatné sociálne náklady	53	73	1,38
538	Ostatné dane a poplatky	401	812	2,03
546	Odpis pohľadávky	0	111	-
548	Ostatné náklady na prevádzkovú činnosť	413	54 436	131,81
549	Manká a škody	253	0	-
551	Odpis dlhodobého nehmotného a dlhodobého hmotného majetku	99 180	98 321	0,99
568	Ostatné finančné náklady	6 704	6 147	0,92
Spolu:		3 267 689	3 749 708	1,15

4.3.2 Výnosy z hlavnej činnosti

Číslo účtu	Názov	Výnosy r. 2018	Výnosy r. 2019	Index 2019/2018
602	Tržby z predaja služieb	1 203 010	1 203 993	1,00
621	Aktivácia materiálu a tovaru	61 647	62 746	1,02
648	Ostatné výnosy z prevádzkovej činnosti	40 965	26 904	0,66
662	Úroky	83	89	1,07
668	Ostatné finančné výnosy	124	124	1,00
691	Výnosy z bežných transferov z rozpočtu obce v rozpočtovej organizácii, príspevkovej organizácii zriadenej obcou	1 294 230	1 630 342	1,26
692	Výnosy z kapitálových transferov z rozpočtu. Obce v rozpočtovej organizácii, príspevkovej organizácii zriadenej obcou	78 305	78 305	1,00
693	Výnosy samosprávy z bežných transferov zo štátneho rozpočtu a do iných subjektov verejnej správy	629 485	703 853	1,12
697	Výnosy samosprávy z kapitálových transferov od ostatných subjektov mimo verejnej správy	6 448	-	-
Spolu:		3 314 297	3 706 355	1,12

4.3.3 Výsledok hospodárenia z hlavnej činnosti

Číslo účtu	Text	Výsledok hospodárenia r. 2018	Výsledok hospodárenia r. 2019
	Výsledok hospodárenia pred zdanením	46 606,76	- 43 353,54
591	Splatná daň z príjmov	15,60	15,55
Výsledok hospodárenia		46 591,16	- 43 369,09

Návrh na vysporiadanie výsledku hospodárenia:

V roku 2019 skončila organizácia so záporným výsledkom hospodárenia z hlavnej činnosti, ktorým je strata vo výške – 43 369,09 €. Stratu navrhuje vyrovnať z rezervného fondu organizácie v zmysle § 25 zákona č. 523/2004 o rozpočtových pravidlách verejnej správy.

4.4 Stav rezervného fondu

Organizácia má vytvorený rezervný fond.

Účtovný stav rezervného fondu k 31.12.2019 bol **114 050,72 €**

4.5 Stav bankových účtov a pokladničnej hotovosti hlavnej činnosti k 31.12.2019

Bežné účty hlavná činnosť (bez liekov):	121 906,85 €
- z toho sociálny fond:	31 017,26 €
Pokladňa hlavná činnosť:	1 893,74 €
SPOLU (bez SF a liekov) hlavná činnosť:	92 783,33 €

4.6 Pohľadávky k 31.12.2019

Číslo účtu	Text	Pohľadávka v €	Dátum splatnosti
311	Odberatelia	11 382,71	
	Bideko s.r.o.	65,60	21.1.2020
	JK Auto, s.r.o.	323,90	23.10.2019
	JK Auto, s.r.o.	229,60	21.1.2020
	Mesto Nitra	6 064,50	21.1.2020
	Corado-Soat, spol. s r.o.	41,-	28.6.2019
	Mgr. Andrea Valášková	482,95	8.3.2019
	Mgr. Andrea Valášková	482,95	4.1.2020
	OZ NitraOnko	1 500,-	31.12.2019
	Slovak Telekom, a.s.	472,06	4.1.2020
	Tomáš Deák	16,40	21.1.2020
	Tomáš Deák	36,90	24.12.2019
	REVIT SK, s.r.o.	108,74	22.11.2011
	REVIT SK, s.r.o.	739,99	2.11.2011
	REVIT SK, s.r.o.	1 041,62	11.7.2011
315	Ostatné pohľadávky	72 204,67	
	Ostatné pohľadávky – služby klientom	72 204,67	rok 2019
335	Pohľadávky voči zamestnancom	305,66	
	Pohľadávky - stravné	305,66	rok 2019
378	Iné pohľadávky	4 808,48	
	voči klientom	4 431,91	rok 2019
	ostatné	376,57	rok 2013

4.7 Závazky k 31.12.2019

Číslo účtu	Text	Závazok v €	Dátum splatnosti
321	Dodávateľa	30 956,48	
	L&Š, s.r.o.	-61,20	5.11.2018
	Energy Europe, SE	-44,35	11.5.2017
	ANTRE Nitra s.r.o.	-38,72	17.12.2018
	AK-med, s.r.o.	2 510,05	po úhrade klientov
	Jana Hrnčárová R - Centrum	774,-	17.1.2020
	Kúpele Dudince, a.s.	110,-	2.1.2020
	AK-med, s.r.o.	1 661,80	22.1.2020
	AK-med, s.r.o.	2 476,21	po úhrade klientov
	Fuel Traders Corporation s.r.o.	1057,98	31.1.2020
	CS – Fruit, spol. s r.o.	310,03	13.1.2020
	CS – Fruit, spol. s r.o.	235,02	13.1.2020
	CS – Fruit, spol. s r.o.	237,23	13.1.2020
	CS – Fruit, spol. s r.o.	17,16	13.1.2020
	CS – Fruit, spol. s r.o.	240,03	13.1.2020
	CS – Fruit, spol. s r.o.	982,62	13.1.2020
	Penam Slovakia, a.s.	183,84	9.1.2020
	Penam Slovakia, a.s.	19,76	20.1.2020
	Penam Slovakia, a.s.	20,61	20.1.2020
	Penam Slovakia, a.s.	131,03	20.1.2020
	Penam Slovakia, a.s.	40,80	20.1.2020
	Penam Slovakia, a.s.	790,73	20.1.2020
	Kooperativa poisťovňa, a.s.	141,42	12.12.2019
	Práčovne a čistiarne s.r.o.	312,72	6.1.2020
	Práčovne a čistiarne s.r.o.	406,13	16.1.2020
	Práčovne a čistiarne s.r.o.	87,19	6.1.2020
	Comida s.r.o.	205,62	30.12.2019
	Proenergy service s.r.o.	120,-	30.1.2020
	Ľubica Križanová – veľkoobchod OZ	388,54	14.1.2020
	Ľubica Križanová – veľkoobchod OZ	348,78	31.12.2019
	Ľubica Križanová – veľkoobchod OZ	229,18	14.1.2020
	Slovenská pošta, a.s.	118,40	7.1.2020
	Pow-en a.s.	5 579,63	22.1.2020
	Slovak Telekom, a.s.	15,72	20.1.2020
	Slovak Telekom, a.s.	19,66	20.1.2020
	Slovak Telekom, a.s.	33,92	20.1.2020
	Slovak Telekom, a.s.	34,64	20.1.2020
	Slovak Telekom, a.s.	156,-	20.1.2020
	Slovak Telekom, a.s.	269,90	20.1.2020
	Slovak Telekom, a.s.	277,34	20.1.2020
	Slovak Telekom, a.s.	203,52	20.1.2020
	Slovak Telekom, a.s.	20,33	20.1.2020
	ZSE Energia, a.s.	4 526,34	12.2.2020
	Nitrianske komunálne služby, s.r.o.	360,-	24.1.2020
	ITSK s.r.o.	10,-	20.1.2020
	Nitrianska teplárenská spoločnosť, a.s.	2 090,93	23.1.2020
	Nitrianska teplárenská spoločnosť, a.s.	2 650,74	23.1.2020
	Západoslovenská vodárenská spoločnosť, a.s.	683,93	24.1.2020
	H a S Nitra, spol. s r.o.	55,36	22.1.2020

325	Ostatné záväzky	165,97	
	Ostatné zmluvné záväzky	165,97	rok 2019
331	Zamestnanci	118 347,11	
	Mzdy 12/2018	118 347,11	1/2019
333	Ostatné záväzky voči zamestnancom	494,77	
	Zrážky zo mzdy 12/2018	494,77	1/2019
336	Zúčtovanie s orgánmi SP a ZP	73 587,45	
	Odvody SP a ZP 12/2018	73 587,45	1/2019
341	Daň z príjmov	111,47	
	Daň z príjmu	111,47	1/2019
342	Ostatné priame dane	14 546,90	
	Daň zo mzdy 12/2017	14 546,90	1/2019
343	Daň z pridanej hodnoty	3 452,60	
	DPH	3 452,60	1/2019
472	Záväzky zo sociálneho fondu	35 102,36	
	Sociálny fond	35 102,36	rok 2019
379	Iné záväzky	701,04	
	Iné záväzky	701,04	rok 2013

4.8 Inventarizácia majetku

Na základe príkazu riaditeľky Správy zariadení sociálnych služieb bola v organizácii ku koncu roka vykonaná fyzická a dokladová inventarizácia. Pri inventarizácii neboli zistené žiadne inventarizačné rozdiely.

5 Finančné hospodárenie z podnikateľskej činnosti

5.1 Príjmy z podnikateľskej činnosti podľa rozpočtovej klasifikácie

Kód	Názov	Schválený	Upravený	Plnenie	%
200	<i>Nedaňové príjmy</i>	89 500	89 940	105 983	117.8
220	Administratívne a iné poplatky a platby	89 500	89 500	104 020	116.2
223	Poplatky a platby z nepriemyselného a náhodného predaja a služieb	89 500	89 500	104 020	116.2
223003	Za stravné	89 500	89 500	104 020	116.2
240	Úroky z domácich úverov, pôžičiek a vkladov	0	0	4	0.0
242	Z vkladov	0	0	4	0.0
290	Iné nedaňové príjmy	0	440	1 958	445.2
292	Ostatné príjmy	0	440	1 958	445.2
292012	Z dobropisov	0	440	439	99.9
292027	Iné	0	0	1 519	0.0
400	<i>Príjmy z transakcií s finančnými aktívami a finančnými pasívami</i>	0	460	458	100.0
450	Z ostatných finančných operácií	0	460	458	100.0
453	Prostriedky z predchádzajúcich rokov	0	460	458	100.0
SPOLU		89 500	90 400	106 442	117.8

5.2 Výdavky z podnikateľskej činnosti podľa rozpočtovej klasifikácie

Kód	Názov	Schválený	Upravený	Plnenie	%
600	Bežné výdavky	89 500	90 400	105 979	117.2
610	Mzdy, platy, služobné príjmy a ostatné osobné vyrovnania	30 000	30 000	39 063	130.2
611	Tarifný plat, osobný plat, základný plat, funkčný plat, hodnotný plat, plat, vrátane ich náhrad	21 800	21 800	28 720	131.7
612	Príplatky	7 700	7 700	9 843	127.8
612001	Osobný príplatok	7 000	6 200	7 687	124.0
612002	Ostatné príplatky okrem osobných príplatkov	700	1 500	2 155	143.7
614	Odmeny	500	500	500	100.0
620	Poistné a príspevok do poisťovní	10 500	10 500	12 359	117.7
621	Poistné do Všeobecnej zdravotnej poisťovne	2 000	2 000	2 258	112.9
623	Poistné do ostatných zdravotných poisťovní	1 000	1 000	1 367	136.7
625	Poistné do Sociálnej poisťovne	7 500	7 500	8 733	116.5
625001	Na nemocenské poistenie	360	360	499	138.8
625002	Na starobné poistenie	4 200	4 200	5 000	119.1
625003	Na úrazové poistenie	240	240	287	119.8
625004	Na invalidné poistenie	900	900	937	104.1
625005	Na poistenie v nezamestnanosti	300	300	312	104.0
625007	Na poistenie do rezervného fondu solidarity	1 500	1 500	1 696	113.1
630	Tovary a služby	49 000	49 850	54 467	109.3
631	Cestovné náhrady	0	20	13	69.2
631001	Tuzemské	0	20	13	69.2
632	Energie, voda a komunikácie	6 000	4 870	4 870	100.0
632001	Energie	4 800	4 770	4 770	100.0
632002	Vodné, stočné	1 000	80	82	103.0
632003	Poštové služby	100	0	0	0.0
632004	Komunikačná infraštruktúra	100	0	1	0.0
632005	Telekomunikačné služby	0	20	16	82.3
633	Materiál	41 000	42 220	46 447	110.0
633001	Interiérové vybavenie	0	410	411	100.0
633002	Výpočtová technika	0	650	647	100.0
633004	Prevádzkové stroje, prístroje, zariadenie, technika a náradie	1 000	1 200	1 443	120.3

(v eurách)

Kód	Názov	Schválený	Upravený	Plnenie	%
633006	Všeobecný materiál	2 000	1 700	2 822	166.0
633009	Knihy, časopisy, noviny, učebnice, učebné a kompenzačné pomôcky	0	0	1	0.0
633010	Pracovné odevy, obuv a pracovné pomôcky	0	170	458	269.8
633011	Potraviny	38 000	38 000	40 574	106.8
633013	Softvér	0	90	87	97.7
634	Dopravné	500	0	0	0.0
634001	Palivo, mazivá, oleje, špeciálne kvapaliny	500	0	0	0.0
635	Rutinná a štandardná údržba	1 000	1 090	1 675	153.8
635002	Výpočtovej techniky	0	230	806	350.4
635004	Prevádzkových strojov, prístrojov, zariadení, techniky a náradia	1 000	750	757	100.9
635006	Budov, objektov alebo ich častí	0	0	5	0.0
635009	Softvéru	0	110	107	97.3
637	Služby	500	1 650	1 459	88.5
637002	Konkurzy a súťaže	0	0	250	0.0
637004	Všeobecné služby	500	1 020	702	68.8
637005	Špeciálne služby	0	0	48	0.0
637006	Náhrady	0	10	34	343.6
637012	Poplatky a odvody	0	140	161	115.5
637016	Prídela do sociálneho fondu	0	140	177	126.6
637035	Dane	0	340	86	25.3
640	Bežné transfery	0	50	89	179.7
642	Transfery jednotlivcom a neziskovým právnickým osobám	0	50	89	179.7
642015	Na nemocenské dávky	0	50	89	179.7
SPOLU		89 500	90 400	105 979	117.2

Plnenie príjmovej časti rozpočtu podnikateľskej činnosti presiahlo v roku 2019 upravený rozpočet o **16 042 €**. Nakoľko boli vyššie príjmy dosiahnuté z dôvodu vyššieho rozsahu poskytnutého stravovania (voľby, obedy, akcie), bolo nutné vo vyššom rozsahu zabezpečiť aj personálne a materiálne potreby na produkciu vyššieho objemu stravovania. Plnenie výdavkovej časti rozpočtu podnikateľskej činnosti z uvedeného dôvodu presiahlo v roku 2019 upravený rozpočet o **15 579 €**. Plnenie výdavkovej časti **nepresiahlo** dosiahnuté príjmy.

5.3 Náklady a výnosy z podnikateľskej činnosti

5.3.1 Náklady z podnikateľskej činnosti

Číslo účtu	Názov	Náklady r. 2018	Náklady r. 2019	Index 2019/2018
501	Spotreba materiálu	39 081	46 083	1,18
502	Spotreba energie	7 064	5393	0,76
511	Opravy a udržiavanie	559	2122	3,80
512	Cestovné	0	14	-
518	Ostatné služby	333	373	1,12
521	Mzdové náklady	28 058	36 683	1,31
524	Zákonné sociálne poistenie	9 645	12 620	1,31
527	Zákonné sociálne náklady	141	493	3,50
548	Ostatné náklady na prevádzkovú činnosť	0	78	-
551	Odpis dlhodobého nehmotného a dlhodobého hmotného majetku	1 250	518	0,41
568	Ostatné finančné náklady	107	94	0,87
Spolu:		86 238	104 470	1,21

5.3.2 Výnosy z podnikateľskej činnosti

Číslo účtu	Text	Náklady r. 2018	Náklady r. 2019	Index 2019/2018
602	Tržby z predaja služieb	86 818	105 284	1,21
662	Úroky	0	4	-
Spolu:		86 818	105 288	1,21

5.3.3 Výsledok hospodárenia

Číslo účtu	Text	Výsledok hospodárenia r. 2018	Výsledok hospodárenia r. 2019
	Výsledok hospodárenia pred zdanením	580,80	818,62
591	Splatná daň z príjmov	121,96	172,69
Výsledok hospodárenia		458,84	645,93

Návrh na vysporiadanie výsledku hospodárenia z podnikateľskej činnosti:

Organizácia navrhuje výsledok hospodárenia z podnikateľskej činnosti vo výške 645,93 € previesť v zmysle §25 zákona č.523/2004 o rozpočtových pravidlách verejnej správy do rezervného fondu.

**5.4 Stav bankových účtov a pokladničnej hotovosti podnikateľskej činnosti
k 31.12.2019**

Bežné účty podnikateľská činnosť:	1 140,13 €
Pokladňa podnikateľská činnosť:	1 502,48 €
Spolu podnikateľská činnosť:	2 642,61 €

Zostatok na účte podnikateľskej činnosti nezodpovedá rozdielu príjmov a výdavkov podnikateľskej činnosti, nakoľko k 31.12.2019 boli na účte podnikateľskej činnosti prevedené finančné prostriedky na úhradu samozdanenia za zdaniteľné obdobie 12/2019 a zároveň neboli prevedené finančné prostriedky zodpovedajúce spotrebe potravín v rámci podnikateľskej činnosti za obdobie 12/2019, ktoré sú evidované v spoločnom sklade, nakoľko sa obedy pre podnikateľskú činnosť varia zároveň s obedmi pre hlavnú činnosť a vyčíslenie nákladov na jednotlivé druhy stravovania je možné až v nasledujúcom mesiaci po uzatvorení predchádzajúceho kalendárneho mesiaca.

6 Verejné obstarávanie

Verejné obstarávanie tovarov, prác a služieb – obsahuje prehľad o jednotlivých spôsoboch verejného obstarávania tovarov prác a služieb v organizácii v rámci rozpočtového roka s konkrétnym uvedením druhu tovaru, práce alebo služby a výsledkov verejného obstarávania

V Správe zariadení sociálnych služieb, Baničova 12, Nitra sa v roku 2019 verejné obstarávanie vykonávalo v zmysle zákona č.343/2015 Z.z. o verejnom obstarávaní v znení neskorších predpisov a podľa Vnútro podnikovej smernice o verejnom obstarávaní.

Názov zákazky	Druh zákazky	Výsledok verejného obstarávania	Názov firmy
Olej na varenie	Podlimitná zákazka	Rámcová dohoda na dodanie tovaru	INMEDIA, spol. s r.o., Námestie SNP 11, 960 01 Zvolen
Sterilizované výrobky	Podlimitná zákazka	Rámcová dohoda na dodanie tovaru	INMEDIA, spol s r.o., Námestie SNP 11, 960 01 Zvolen
Pekárenské výrobky	Podlimitná zákazka	Rámcová dohoda na dodanie tovaru	PENAM SLOVAKIA, a.s. Štúrova 74/138, Nitra
Kysnutá knedľa	Podlimitná zákazka	Rámcová dohoda na dodanie tovaru	PENAM SLOVAKIA, a.s. Štúrova 74/138, Nitra
Hrubý tovar	Podlimitná zákazka	Rámcová dohoda na dodanie tovaru	GRANDFOOD, s.r.o Jazdecká 5236/1, 940 01 Nové Zámky
Stravné poukážky	Podlimitná zákazka	Rámcová zmluva	Up Slovensko, s.r.o Tomášikova 23/D 821 01 Bratislava
Zelenina	Podlimitná zákazka	Rámcová dohoda na dodanie tovaru	CS-FRUIT, s.r.o. Hornozoborská 81, 949 01 Nitra
Mrazené výrobky	Podlimitná zákazka	Rámcová dohoda na dodanie tovaru	COMIDA, s.r.o. Pekná 445/12, Nitra
Hydina a hydinové výrobky	Podlimitná zákazka	Rámcová dohoda na dodanie tovaru	ALPHA LEONIS, sro Smrekova 7, Nitra
Koreniny	Podlimitná zákazka	Rámcová dohoda na dodanie tovaru	COMIDA, s.r.o. Pekná 12, Nitra
Čistiace prostriedky	Podlimitná zákazka	Rámcová dohoda na dodanie tovaru	SMART LOG, s.r.o. Pekná 445/12, Nitra
Hygienické výrobky z papiera	Podlimitná zákazka	Rámcová dohoda na dodanie tovaru	Ing. Mária Kuťková ABC plus, Dubíkova 9, 949 01 Nitra

Dezinfekčné prostriedky	Podlimitná zákazka	Rámcová dohoda na dodanie tovaru	SMART LOG,s.r.o Pekná 445/12, Nitra
Kancelársky materiál	Podlimitná zákazka	Rámcová dohoda na dodanie tovaru	Ing. Mária Kuťková ABC plus, Dubíkova 9, 949 01 Nitra
Kancelársky papier	Podlimitná zákazka	Rámcová dohoda na dodanie tovaru	Ing. Mária Kuťková ABC plus, Dubíkova 9, 949 01 Nitra
Stavebné práce	Podlimitná zákazka	Rámcová zmluva o dielo	Dušan Kunkela- REMAZLAD, Beethovenova 9, Nitra
Bravčové mäso	Podlimitná zákazka	Rámcová dohoda na dodanie tovaru	MIK, s.r.o. Hollého 1999/13,927 05 Šaľa
Hovädzie mäso	Podlimitná zákazka	Rámcová dohoda na dodanie tovaru	MIK, s.r.o. Hollého 1999/13, 927 05 Šaľa
Mäsové výrobky	Podlimitná zákazka	Rámcová dohoda na dodanie tovaru	MIK, s.r.o Hollého 1999/13,927 05 Šaľa
Mlieko, maslo a mliečne výrobky	Podlimitná zákazka	Rámcová dohoda na dodanie tovaru	GRANDFOOD, s.r.o Rišňovce 5, Rišňovce
Ovocie	Podlimitná zákazka	Rámcová dohoda na dodanie tovaru	CS-FRUIT, s.r.o. Hornozoborská 81, 949 01 Nitra
Vajcia	Podlimitná zákazka	Rámcová dohoda na dodanie tovaru	INMEDIA,s.r.o.Nám.SNP 11, 960 01 Zvolen
Dodávka elektrickej energie	Podlimitná zákazka ET	Kúpna zmluva	Pow-en a.s., Prievozská 4B, 821 09 Bratislava
Nákup PHM	Podlimitná zákazka ET	Kúpna zmluva	Fuel Traders Corporation, s.r.o, Dvořákovo nábr.8, 811 02 Bratislava
Dodávka zemného plynu	Podlimitná zákazka ET	Kúpna zmluva	SPP, a.s., Mlynské nivy 44/am 825 11 Bratislava

7 Správa o činnosti organizácie

7.1 Úsek sociálnych služieb Zobor

- Zariadenie pre seniorov, Janského 7, 949 01 Nitra
- Zariadenie opatrovateľskej služby, Janského 7, 949 01 Nitra

V zariadení pre seniorov (ZPS) sa poskytujú služby v zmysle § 35 zákona č. 448/2008 Z.z. o sociálnych službách v platnom znení. Sociálna služba sa poskytuje fyzickej osobe, ktorá dovŕšila dôchodkový vek a je odkázaná na pomoc inej fyzickej osoby alebo poskytovanie sociálnej služby v tomto zariadení potrebuje z iných vážnych dôvodov.

V zariadení opatrovateľskej služby (ZOS) sa poskytujú služby v zmysle § 36 zákona č. 448/2008 Z.z. o sociálnych službách v platnom znení. Prijímateľom sociálnej služby v ZOS je plnoletá fyzická osoba, ktorá je odkázaná na pomoc inej fyzickej osoby, ak jej nemožno poskytnúť opatrovateľskú službu. Sociálna služba sa poskytuje podľa zákona na určitý čas - jedná sa o prechodnú formu poskytovania sociálnej služby.

Celková kapacita zariadenia je 159 lôžok, z toho v ZpS je 103 lôžok a v ZOS 56 lôžok.

Obsadenosť lôžok v ZpS a ZOS v roku 2019

Obdobie	% obsadenosti v ZPS	% obsadenosti v ZOS
Január 2017	99,81	99,08
Február 2017	98,44	98,34
Marec 2017	98,31	99,25
Apríl 2017	99,48	99,82
Máj 2017	98,56	96,77
Jún 2017	99,00	99,52
Júl 2017	99,44	97,70
August 2017	99,40	98,96
September 2017	97,90	100
Október 2017	99,09	99,88
November 2017	98,54	100
December 2017	99,06	99,25

Štruktúra prijímateľov sociálnych služieb v Zariadení pre seniorov v roku 2019

V roku 2019 bolo v ZpS umiestnených 38 nových prijímateľov sociálnej služby. K 31.12.2019 bolo v ZpS umiestnených 103 klientov z toho 18 mužov a 85 žien. Vekový priemer prijímateľov SS bol 82,5 rokov so stupňami odkázanosti v rozsahu od II. až VI. Priemerná obsadenosť lôžok v ZpS počas roka 2019 bola 98,92%. V priebehu roka 2019 zariadenie pre seniorov poskytlo pobytovú sociálnu službu 141 klientom.

Štruktúra prijímateľov sociálnej služby podľa stupňa odkázanosti v ZpS k 31.12.2019

Stupeň odkázanosti	II.	III.	IV.	V.	VI.	Σ
Počet prijímateľov SS	2	5	71	19	6	103

Počet prijímateľov sociálnej služby v ZpS a priemerný vek k dátumu 31.12.2019

Počet mužov	Priemerný vek	Počet žien	Priemerný vek	Celkom	Priemerný vek
18	81,2	85	82,8	103	82,5

Ukončenie poskytovania sociálnej služby v zariadení pre seniorov v roku 2019

Obdobie	01 2019	02 2019	03 2019	04 2019	05 2019	06 2019	07 2019	08 2019	09 2019	10 2019	11 2019	12 2019
Výpoveď alebo prechod do ZOS	1	4	2	2	2	1	1	2	1	0	1	1
Úmrtím	1	0	4	2	1	0	0	2	2	1	2	1

Ukončenie poskytovania sociálnej služby v ZpS nastáva aj z dôvodov ukončenia pobytu dohodou, jednostrannou výpoveďou zmluvy zo strany prijímateľa sociálnej služby alebo zo strany poskytovateľa a taktiež prechodom prijímateľa sociálnej služby zo ZPS do ZOS v rámci úseku sociálnych služieb v Nitre na Janského ulici č. 7 (18 prijímateľov počas roka 2019) .

Ďalším z dôvodov ukončenia poskytovania SS v ZpS je mortalita prijímateľov SS. V roku 2019 bolo v ZpS **16 úmrtí**.

Štruktúra prijímateľov sociálnych služieb v Zariadení opatrovateľskej služby v roku 2019

V zmysle zákona o sociálnych službách boli v roku 2019 uzatvorené nové zmluvy o poskytovaní sociálnej služby v ZOS s 32 klientmi. Prijímatelia sociálnych služieb boli prijímaní z nemocníc, z domácností alebo z iných zariadení. Priemerná obsadenosť v zariadení opatrovateľskej služby v roku 2019 bola 99,13 %. V roku 2019 zariadenie opatrovateľskej služby poskytovalo sociálne služby celoročnou pobytovou formou celkom 88 prijímateľom SS. Vekový priemer prijímateľov SS v ZOS bol 82,4 rokov so stupňami odkázanosti v rozsahu od II. až VI.

Štruktúra prijímateľov SS v ZOS podľa stupňa odkázanosti k 31.12. 2019

Stupeň odkázanosti	II.	III.	IV.	V.	VI.	Σ
Počet Prijímateľov SS	1	1	12	21	21	56

Počet prijímateľov SS v ZOS a priemerný vek k dátumu 31.12.2019

Počet mužov	Priemerný vek	Počet žien	Priemerný vek	Celkom	Priemerný vek
14	80,25	42	83,29	56	82,4

Ukončenie poskytovania sociálnej služby v zariadení opatrovateľskej služby v roku 2019

Obdobie	01/19	02/19	03/19	04/19	05/19	06/19	07/19	08/19	09/19	10/19	11/19	12/19
<i>Výpoveď alebo prechod do ZPS</i>		1	1	1			1	1			1	
<i>Úmrtie</i>	2	3	2	0	3	1	5	1	1	2	2	1

Ukončenie poskytovania sociálnej služby v ZOS nastáva aj z dôvodov ukončenia pobytu dohodou, jednostrannou výpoveďou zmluvy zo strany prijímateľa SS alebo zo strany poskytovateľa a taktiež prechodom prijímateľov SS zo ZOS do ZpS v rámci úseku sociálnych služieb v Nitre na Janského ulici č. 7 (6 klienti počas roka).

Ďalším z dôvodov ukončenia poskytovanie SS v ZOS je mortalita prijímateľov SS. V roku 2019 bolo v ZOS lekárom konštatovaných **23 úmrtí**.

Úsek sociálnych služieb (ZpS a ZOS) poskytuje odborné, obslužné a ďalšie činnosti v zmysle VzN mesta Nitry č. 4/2014 v znení aktuálnych dodatkov. Zabezpečuje aj ambulantnú zdravotnú starostlivosť o ubytovaných prijímateľov SS, v spolupráci so všeobecným lekárom pre dospelých a zmluvnými lekármi a lekármi so špecializáciami v odbore psychiatria, diabetológia, neurológia, chirurgia a geriatria.

Pre prijímateľov sociálnych služieb poskytuje komplexná opatrovateľská, hygienická a rehabilitačná starostlivosť, podávanie liekov a liečiv, zabezpečujú sa zdravotnícke a kompenzačné pomôcky. Na úseku sa zabezpečujú ošetrovateľské intervencie v úzkej spolupráci s agentúrou domácej ošetrovateľskej starostlivosti.

Stravovanie prijímateľov sociálnych služieb v zariadení pre seniorov a v zariadení opatrovateľskej služby je poskytované v súlade so zásadami zdravej výživy, s prihliadnutím na vek, zdravotný stav a podľa určených stravných jednotiek. V spolupráci s lekármi – špecialistami je poskytované aj diétne stravovanie pre prijímateľov SS v zariadení. Prijímatelia SS sa majú možnosť pred nástupom do zariadenia rozhodnúť o počte odobratých porcií jedál. Prijímateľom SS, ktorí sú ubytovaní na 1. a 2. poschodí sa strava dopravuje výťahom, ktorý je na to určený. Na týchto poschodiach sú zriadené kuchynky slúžiace na rozdeľovanie stravy podľa diét. Čiastočne mobilní a mobilní prijímatelia SS sa v rámci zachovania mobility stravujú v jedálňach, ktoré sú umiestnené na 1. a 2. poschodí. Imobilným klientom sa podáva strava priamo na izbách.

7.2 Úsek sociálnych služieb Baničova a Olympia

7.2.1 Terénne sociálne služby

Domáca opatrovateľská služba (ďalej len „opatrovateľská služba“)

Opatrovateľská služba bola v priebehu roka 2019 poskytovaná **263** prijímateľom sociálnej služby, z toho v Dome s opatrovateľskou službou na ul. J. Kráľa 2, Nitra bola poskytnutá 100 prijímateľom sociálnej služby, v Dome s opatrovateľskou službou na Bernolákovej ul. č.16, Nitra 21 prijímateľom sociálnej služby, v Dome s opatrovateľskou službou na Misionárskej ul. v Nitre 4 prijímateľom sociálnej služby, v Bytovom dome senior (BDS), Krčméryho 2/C, 2 prijímateľom sociálnej služby a v domácnostiach v rámci územia mesta Nitry 136 prijímateľom sociálnej služby. V sledovanom období evidujeme v opatrovateľskej službe prírastok 37 prijímateľov a úbytok 58 prijímateľov sociálnej služby. Priemerný mesačný počet prijímateľov opatrovateľskej služby v domácnostiach na území mesta v roku 2019 bol 101 prijímateľov sociálnej služby.

Prehľad počtu prijímateľov opatrovateľskej služby v roku 2019:

	Počet prijímateľov k 01.01.2019	Prírastok k 31.12.2019	Úbytok k 31.12.2019	Počet prijímateľov k 31.12.2019	Celkový počet prijímateľov sociálnej služby za rok 2019
Dom s opatrovateľskou službou J. Kráľa 2, Nitra	91	9	9	91	100
Dom s opatrovateľskou službou, Bernolákova ul.č.16, Nitra	16	5	4	17	21
Bytový dom Senior (BDS), Krčméryho 2/C, Misionárska ul., Nitra	6	0	2	4	6
SPOLU v domoch s opatrovateľskou službou a v BDS	113	14	15	112	127
Opatrovateľská služba v domácnostiach - terén	113	23	43	93	136
SPOLU	226	37	58	205	263

Prehľad hodín opatrovateľskej služby v roku 2019:**Tabuľka č.1**

Domy s opatrovateľskou službou a Bytový dom Senior		
1.	Opatrovateľská služba poskytnutá prijímateľom sociálnej služby v domoch s opatrovateľskou službou a v Bytovom dome Senior (BDS)	5 476 hod.
2.	Ostatná činnosť opatrovateľiek v domoch s opatrovateľskou službou a BDS súvisiaca s opatrovateľskou službou a starostlivosťou o prijímateľov sociálnych služieb žijúcich v domoch s opatrovateľskou službou a BDS *	4 498 hod.
3.	SPOLU	9 974 hod.

* vybavovanie objednávok prijímateľov sociálnej služby v domoch s opatrovateľskou službou a v BDS na stravovanie, donáška jedla do domácností prijímateľov (v domoch s opatrovateľskou službou a v okolí), zber obedárov, ich umývanie, administratívna činnosť, umývanie várníc, umývanie kuchyne a jedálne, náhle udalosti (RZP) a pod. Súčet riadkov 1 a 2 tvorí fond pracovného času opatrovateľiek v domoch s opatrovateľskou službou a v BDS v roku 2019.

Tabuľka č.2

Opatrovateľská služba v domácnostiach na území mesta – terén		
1.	Opatrovateľská služba poskytnutá prijímateľom sociálnej služby v domácnostiach na území mesta	56 674 hod.
2.	Presuny opatrovateľiek medzi domácnosťami prijímateľov sociálnej služby za účelom poskytnutia opatrovateľskej služby na území mesta	2 254,5 hod.
3.	SPOLU	58 928,5 hod.

Tabuľka č.3

Domy s opatrovateľskou službou a BDS + opatrovateľská služba terén		
1.	Opatrovateľská služba poskytnutá prijímateľom sociálnej služby (tabuľka č. 1, 1.riadok + tabuľka č.2, 1.riadok)	62 150 hod.
2.	Ostatná činnosť v domoch s opatrovateľskou službou a BDS, presuny opatrovateľiek (tabuľka č.1, 2.riadok + tabuľka č.2, 2. riadok)	6 752,5 hod.
3.	SPOLU	68 903 hod.

7.2.2 Ambulantné sociálne služby

Ambulantnou formou je poskytovaná sociálna služba v denných stacionároch:

- denný stacionár pre seniorov
- denný stacionár pre osoby postihnuté autizmom
- denný stacionár pre osoby s ŤZP

Denný stacionár je zariadenie s denným pobytom, ktoré poskytuje ambulantnú sociálnu službu podľa § 40 Zákona č.448/2008 Z.z. o sociálnych službách v znení neskorších predpisov osobám odkázaným na pomoc inej fyzickej osoby, ktoré sú odkázané na sociálnu službu v zariadení len na určitý čas počas dňa.

Sociálna služba je určená pre seniorov, invalidných dôchodcov a pre osoby s ŤZP žijúcimi v rodinách s ekonomicky aktívnymi príslušníkmi rodiny, ktorí nedokážu svojim blízkym v domácnosti poskytnúť potrebnú dennú starostlivosť a pre osamelých občanov, ktorí sú ohrození sociálnou izoláciou.

Denný stacionár je zariadením sociálnych služieb, ktorého hlavným cieľom je vytvárať podmienky na riešenie nepriaznivej sociálnej situácie osôb s ťažkým zdravotným postihnutím a seniorov.

Denný stacionár pre seniorov

Správa zariadení sociálnych služieb dňa 01.01.2017 otvorila prevádzku na Janského 7 v Nitre v Zariadení pre seniorov Zobor, a tak bola v roku 2019 sociálna služba pre túto cieľovú skupinu poskytovaná na dvoch prevádzkach, a to na Baničovej ul. č. 12 a na Janského ul. č. 7 v Nitre.

V roku 2019 bola sociálna služba v dennom stacionári pre seniorov poskytovaná celkovo (spolu obe prevádzky) 16 prijímateľom sociálnej služby. Od 01.01.2019 do 31.12.2019 evidujeme v dennom stacionári pre seniorov prírastok 4 prijímateľov sociálnej služby. **Počet prijímateľov sociálnej služby k 31.12.2019 je 16 prijímateľov. Sociálna služba v dennom stacionári pre seniorov bola v období 01.01.2019 až 31.12.2019 poskytnutá v rozsahu 8 349 hodín, čo v porovnaní s rokom 2018 predstavuje nárast o 1 676 hodín.**

Prehľad prijímateľov sociálnej služby v dennom stacionári pre seniorov k 31.12.2019 podľa stupňa odkázanosti (spolu obe prevádzky):

Stupeň odkázanosti	II.	III.	IV.	V.	VI.	Samoplatcovia
Počet prijímateľov	0	7	5	2	2	0

Denný stacionár pre osoby postihnuté autizmom

V sledovanom období od 01.01.2019 do 31.12.2019 bola sociálna služba poskytnutá 11 prijímateľom sociálnej služby (stav k 1.1.2019 + prírastok).

Prehľad prijímateľov sociálnej služby v dennom stacionári pre osoby postihnuté autizmom k 31.12.2019 podľa stupňa odkázanosti:

Stupeň odkázanosti	II.	III.	IV.	V.	VI.	Samoplatcovia
Počet prijímateľov	0	2	3	0	3	3

Celkový počet hodín poskytnutej sociálnej služby za rok 2019 je 5 871 hodín, čo v porovnaní s rokom 2018 predstavuje nárast o 1 576 hodín.

Denný stacionár pre osoby s ťažkým zdravotným postihnutím (ŤZP)

V sledovanom období od **01.01.2019** do **31.12.2019** bola sociálna služba poskytovaná **23 prijímateľom**. Sociálnu službu ukončil 1 prijímateľ sociálnej služby. Denný stacionár začali navštevovať dvaja noví prijímatelia sociálnej služby. K 31.12.2019 bolo v dennom stacionári pre osoby s ŤZP 22 prijímateľov sociálnej služby. **Celkový počet hodín poskytnutej sociálnej služby je 11 622 hodín**, čo v porovnaní s rokom 2018 predstavuje nárast o 1 124 hodín.

Prehľad prijímateľov sociálnej služby v dennom stacionári pre osoby s ťažkým zdravotným postihnutím k 31.12.2019 podľa stupňa odkázanosti:

Stupeň odkázanosti	II.	III.	IV.	V.	VI.	Samoplatcovia
Počet prijímateľov	1	8	6	1	6	1

Súhrnný prehľad o denných stacionároch (DS):

Denný stacionár 01.01.2019 - 31.12.2019									
		Stav k 01.01.2019	Úbytok k 31.12.2019	Prírastok k 31.12.2019	Stav k 31.12.2019	z toho samoplatcovia	Pobyt od 01.01.2019 - 31.12.2019 v hod.	z Nitry	NSK
DS pre ŤZP - Baničova 12	ženy	10	0	0	10	1	11622	12	10
	muži	11	1	2	12	0			
	spolu	21	1	2	22	1			
DS pre osoby postih.autizmom - Baničova 14	ženy	6	0	0	6		5871	6	3
	muži	2	2	3	3				
	spolu	8	2	3	9	2			
DS pre seniorov - Baničova 12	ženy	4	0	2	6		6944	14	1
	muži	7	0	2	9				
	spolu	11	0	4	15				
DS pre seniorov - Janského 7	ženy	1	0	0	1	0	1405	1	0
	muži								
	spolu	1	0	0	1	0			
SPOLU		41	3	9	47	3	25842	33	14

7.2.3 Ďalšie sociálne služby

- denné centrum
- prepravná služba
- požičiavanie pomôcok

Denné centrum

Denné centrum je podporná sociálna služba v zmysle § 56 Zákona č. 448/2008 Z.z o sociálnych službách v znení neskorších predpisov. V dennom centre (DC) sú počas dňa organizované počítačové kurzy, klienti sa venujú organizovanému a individuálnemu kondičnému cvičeniu, čítaniu v knižnici, spoločenským hrám, organizovaniu posedení s priateľmi. Príležitostne sa konajú tanečné zábavy. Prijímatelia sociálnej služby v DC sa zúčastňujú spoločenských akcií a podujatí organizovaných Správou zariadení sociálnych služieb a Mestom Nitra.

Denné centrá - počet prijímateľov sociálnej služby:

	Počet prijímateľov k 01.01.2019	Prírastok k 31.12.2019	Úbytok k 31.12.2019	Počet prijímateľov k 31.12.2019	Počet aktivít k 31.12.2019
DC Baničova 12	211	35	37	209	53
DC Olympia, Tr. A. Hlinku 57	126	27	0	153	80
SPOLU:	337	27	2	362	133

Prepravná služba

Prepravná služba je poskytovaná fyzickej osobe so zdravotným postihnutím alebo fyzickej osobe s nepriaznivým zdravotným stavom, ktorá je odkázaná na individuálnu prepravu. Prepravnú službu v meste Nitra zabezpečujú 2 vodiči na dvoch motorových vozidlách. V roku 2019 bolo prepravnou službou odvezených 1 650 prijímateľov sociálnej služby, čo tvorilo 3 111 jász a bolo najazdených 11 624,9 km. Za poskytnutie prepravnej služby bola v sledovanom období úhrada 3 887,28 €.

Prepravná služba					
Počet prijímateľov k 01.01.2019	Prírastok k 31.12. 2019	Úbytok k 31.12. 2019	Počet prijímateľov k 31.12.2019	počet prepravených prijímateľov	Platby za prepravnú službu spolu v €
360	88	42	406	1650	3887,28

Požičiavanie pomôcok

Správa zariadení sociálnych služieb ponúka občanom s ťažkým zdravotným postihnutím a občanom, ktorí sa zotavujú po úrazoch a operáciách možnosť zapožičania kompenzačných pomôcok: hygienické stoličky, invalidné vozíky, postele, antidekubitné pomôcky a iné. Za sledované obdobie bolo uzatvorených 9 zmlúv o poskytovaní sociálnej služby - požičiavanie pomôcok.

Požičiavanie pomôcok:

Počet zmlúv	Stav k 01.01.2019	Prírastok k 31.12.2019	Úbytok k 31.12.2019	Stav k 31.12.2019	Predpis úhrad k 31.12.2019
	2	9	4	5	156,36

7.3 Úsek stravovacích zariadení a podnikateľskej činnosti

7.3.1 Činnosť úseku

Správa zariadení sociálnych služieb poskytuje sociálnu službu v jedálni fyzickým osobám s trvalým pobytom na území mesta Nitra podľa čl. XIV § 18 Všeobecne záväzného nariadenia Mesta Nitry č. 4/2014 o sociálnych službách v znení Dodatkov č. 1, 2, 3, 4, 5 a 6 (ďalej len „VZN č. 4/2014“). Táto sociálna služba môže byť poskytovaná aj prostredníctvom donášky podľa čl. XIV § 18 ods. 2 VZN č. 4/2014. Sociálna služba v jedálni a donáška sú poskytované prostredníctvom stravovacích zariadení v zmysle Organizačného poriadku.

Správa zariadení sociálnych služieb prevádzkuje nasledovné stravovacie zariadenia:

- Stravovacie zariadenie Zobor, Janského 7, Nitra (vlastná kuchyňa)
- Stravovacie zariadenie, Baničova 12, Nitra (vlastná kuchyňa)
- Stravovacie zariadenie Olympia, Tr. A. Hlinku 57, Nitra (vlastná kuchyňa)
- Výdajňa stravy, Krčméryho 2/C, Nitra (strava sa dováža z Baničovej 12)

Tieto stravovacie zariadenia zabezpečujú v zmysle čl. XIV § 18 ods. 6 VZN č. 4/2014 v pracovných dňoch stravovanie formou obedov pre prijímateľov sociálnej služby v jedálni s možnosťou priameho odobrania stravy v jedálňach Baničova, Olympia a Krčméryho, odobraním stravy do obedárov, prostredníctvom donášky stravy do domácnosti. Ďalšej zabezpečuje obedy pre zamestnancov a taktiež obedy v rámci podnikateľskej činnosti (najmä pre zamestnancov MsÚ Nitra). Stravovanie vo vybranom rozsahu sa podľa čl. XIII § 12 ods. 5 VZN č. 4/2014 poskytuje prijímateľom sociálnej služby v dennom stacionári. Celodenná strava sa poskytuje prijímateľom služieb v zariadení pre seniorov (ďalej len „ZpS“) podľa čl. VII § 10 ods. 2 písm. b) VZN č. 4/2014 a v zariadení opatrovateľskej služby (ďalej len „ZOS“) podľa čl. VI § 8 ods. 2 písm. b) VZN č. 4/2014.

Celková hodnota jedného obeda v podmienkach sociálnej služby v jedálni stanovená v čl. XIV § 18 ods. 5 VZN č. 4/2014 je 3,- € / 1 obed. Výška úhrady, ktorú musí znášať prijímateľ sociálnej služby sa odvíja od výšky jeho mesačného príjmu a je stanovená v čl. XIV § 18 ods. 7 VZN č. 4/2014. Rozdiel v cene jedného obeda a úhrady od prijímateľa sociálnej služby znáša Mesto Nitra a na základe mesačných vyúčtovaní ho zasiela Správe zariadení sociálnych služieb formou dotácie. Cena 3,- € za 1 obed zahŕňa surovinovú hodnotu a režijné náklady (mzdy, energie). Cena za donášku je stanovená v čl. XIV § 18 ods. 6 VZN č. 4/2014 na 0,45 € / 1 obed.

Prijímatelia sociálnej služby v ZpS podľa čl. VII § 11 ods. 12 VZN č. 4/2014 a ZOS podľa čl. VI § 9 ods. 11 VZN č. 4/2014 majú povinnosť odoberať stravovanie zabezpečované poskytovateľom. Stravovanie je poskytované celoročne formou celodennej stravy v rozsahu 3-krát resp. 5-krát denne, okrem výnimiek podľa čl. 1, § 17, ods. 4 zákona č. 448/2008 o sociálnych službách. Výška úhrady je stanovená pre ZpS v čl. VII § 11 ods. 13 VZN č. 4/2014 a pre ZOS v čl. VI § 9 ods. 12 VZN č. 4/2014 v rozsahu 3 krát denne (raňajky, obed, večera) na 3,26 € / 1 deň, pre stravu v rozsahu 5 krát denne (raňajky, desiata, obed, olovrant, večera) na 3,98 € / 1 deň; pre diabetickú stravu v rozsahu 6 krát denne (5 krát denne + 2. večera) na 4,98 € / 1 deň. Cena za celodennú stravu zahŕňa iba surovinovú hodnotu.

Výška úhrad za stravovanie je pre prijímateľov sociálnej služby v stacionári stanovená v čl. XV § 12 ods. 6 VZN č. 4/2014 nasledovne raňajky 0,48 € / deň; desiata 0,36 € / deň; 1,59 € / deň; olovrant 0,36 € / deň. Cena za poskytovanie stravy v dennom stacionári zahŕňa iba surovinovú hodnotu.

Správa zariadení sociálnych služieb vykonáva nad rámec svojej hlavnej činnosti v zmysle § 28 ods. 2 Zákona č. 523/2004 Z. z. o rozpočtových pravidlách verejnej správy aj podnikateľskú činnosť v rozsahu pohostinská činnosť na základe Živnostenského listu č. OŽP-C/2007/05444-2/CR1 zo dňa 22.5.2007.

7.3.2 Hlavná činnosť

Náklady na potraviny – celodenná strava ZpS a ZOS

rok 2019	D1	D1	D2	D2	D2	D3	D3	D3	D3	D9	Spolu za mesiac	Normované náklady	Skutočné náklady	Rozdiel
	3,98 €	3,26 €	3,98 €	3,26 €	2,07 €	3,98 €	3,26 €	2,78 €	2,07 €	4,98 €				
Január	32	64	31	558	62	266	2859	31	115	633	4 651	16 262,39 €	15 704,69 €	557,70
Február	28	65	28	529	55	219	2580	28	107	586	4 225	14 773,20 €	14 163,83 €	609,37
Marec	31	36	31	611	78	241	2880	31	98	630	4 667	16 291,86 €	15 852,70 €	439,16
Apríl	28	30	60	577	87	269	2776	30	106	619	4 582	16 014,97 €	16 253,84 €	- 238,87
Máj	9	4	62	605	108	296	2821	31	125	628	4 689	16 338,39 €	15 603,20 €	735,19
Jún	0	0	60	654	80	300	2714	30	139	614	4 591	16 006,93 €	15 631,35 €	375,58
Júl	0	0	62	594	118	304	2856	31	148	618	4 731	16 418,12 €	17 785,40 €	- 1.367,28
August	0	16	62	597	93	310	2856	31	144	611	4 720	16 409,05 €	16 838,08 €	- 429,03
September	0	17	60	555	90	292	2766	30	137	581	4 528	15 729,51 €	16 138,03 €	- 408,52
Október	0	2	61	586	93	299	2866	31	114	640	4 692	16 394,71 €	16 299,84 €	94,87
November	0	11	52	520	73	289	2828	30	109	581	4 493	15 661,04 €	16 585,42 €	- 924,38
December	0	0	31	503	89	283	2860	27	115	602	4 510	15 708,40 €	17 710,86 €	- 2.002,46
SPOLU	128	245	600	6889	1026	3368	33662	361	1457	7343	55 079	192.008,57 €	194.567,24 €	- 2.558,67

3,26 €/deň – strava 3 x denne (raňajky, obed, večera)

3,98 €/deň – strava 5 x denne (raňajky, desiata, obed, olovrant, večera)

2,07 €/deň – strava 2 x denne (raňajky, obed)

2,78 €/deň – strava 2 x denne (obed, večera)

4,98 €/deň – *diabetická* strava 6 x denne (raňajky, desiata, obed, olovrant, večera, 2. večera)

Rozdelenie surovinovej hodnoty podľa jednotlivých jedál – normované náklady	
Všetky diéty okrem diabetickej	Diabetická diéta
0,48 € raňajky	0,70 € raňajky
0,36 € desiata	0,40 € desiata
1,59 € obed	1,59 € obed
0,36 € olovrant	0,40 € olovrant
1,19 € večera	1,34 € večera
	0,30 € 2. večera

Náklady na potraviny - sociálna služba v jedálni + donáška do domácnosti - rok 2019

	Január	Február	Marec	Apríl	Máj	Jún	Júl	August	September	Október	November	December	
Stravovacie zariadenie, Baničova 12, NR rok 2019													SPOLU
Počet	7268	6618	7097	6886	7265	6883	7502	7148	7284	8040	7053	6000	85 044
Normované náklady	11 556,12	10 522,62	11 284,23	10 948,74	11 551,35	10 943,97	11 928,18	11 365,32	11 581,56	12 783,60	11 214,27	9 540,00	135.219,96
Skutočné náklady	10 654,28	10 014,41	10 485,15	11 042,65	11 586,41	10 924,49	12 190,22	11 596,17	11 042,13	11 862,49	10 884,17	9 557,44	131.840,01
ROZDIEL	901,84	508,21	799,08	- 93,91	- 35,06	19,48	- 262,04	- 230,85	539,43	921,11	330,10	- 17,44	3.379,95
Priemerné náklady na 1 obed	1,47	1,51	1,48	1,60	1,59	1,59	1,62	1,62	1,52	1,48	1,54	1,59	1,55
Stravovacie zariadenie Olympia, Tr. A. Hlinku 57, NR rok 2019													SPOLU
Počet	3288	3208	3352	3249	3380	3237	3213	3006	3438	3652	3346	2936	39 305
Normované náklady	5 227,92	5 100,72	5 329,68	5 165,91	5 374,20	5 146,83	5 108,67	4 779,54	5 466,42	5 806,68	5 320,14	4 668,24	62.494,95
Skutočné náklady	4 812,30	4 399,72	5 173,08	5 575,13	5 182,91	5 345,55	5 262,55	5 548,48	5 813,82	6 500,05	6 315,80	5 506,78	65.436,17
ROZDIEL	415,62	701,00	156,60	- 409,22	191,29	- 198,72	- 153,88	- 768,94	- 347,40	- 693,37	- 995,66	- 838,54	- 2.941,22
Priemerné náklady na 1 obed	1,46	1,37	1,54	1,72	1,53	1,65	1,64	1,85	1,69	1,78	1,89	1,88	1,66
Stravovacie zariadenie Zobor, Janského 7, NR rok 2019													SPOLU
Počet	1198	1106	1158	1123	1166	1070	1164	1133	1122	1273	1085	875	13 473
Normované náklady	1 904,82	1 758,54	1 841,22	1 785,57	1 853,94	1 701,30	1 850,76	1 801,47	1 783,98	2 024,07	1 725,15	1 391,25	21.422,07
Skutočné náklady	1 825,63	1 619,96	1 856,96	1 524,87	1 758,90	1 568,75	1 846,56	1 764,62	1 690,14	1 940,61	1 631,79	1 477,05	20.505,84
ROZDIEL	79,19	138,58	- 15,74	260,70	95,04	132,55	4,20	36,85	93,84	83,46	93,36	- 85,80	916,23
Priemerné náklady na 1 obed	1,52	1,46	1,60	1,36	1,51	1,47	1,59	1,56	1,51	1,52	1,50	1,69	1,52

Priemerné potravinové náklady na 1 obed pre prijímateľov sociálnej služby v jedálni v stravovacom zariadení Baničova vzrástli z 1,53 € v roku 2018 na **1,55 € v roku 2019**, v stravovacom zariadení Olympia vzrástli z 1,56 € v roku 2018 na **1,66 € v roku 2019** a v stravovacom zariadení Zobor z 1,39 € v roku 2018 na **1,52 € v roku 2019**. Priemerné potravinové náklady na 1 obed vzrástli v dôsledku zvyšovania cien potravín, najmä mäsa.

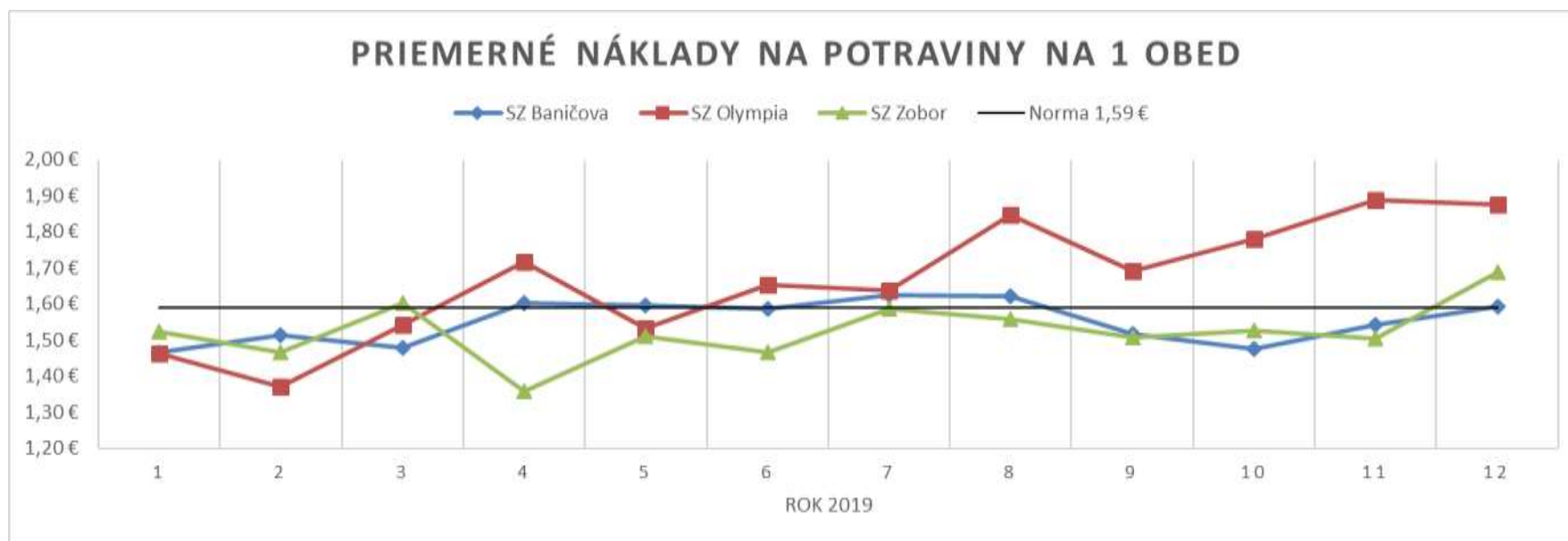

Náklady na potraviny – sociálna služba v jedálni - sumár

	Január	Február	Marec	Apríl	Máj	Jún	Júl	August	September	Október	November	December	SPOLU
Počet obedov	11754	10932	11607	11258	11811	11190	11879	11287	11844	12965	11484	9811	137 822
Normované náklady	18 688,86	17 381,88	18 455,13	17 900,22	18 779,49	17 792,10	18 887,61	17 946,33	18 831,96	20 614,35	18 259,56	15 599,49	219.136,98
Skutočné náklady	17 292,21	16 034,09	17 515,19	18 142,65	18 528,22	17 838,79	19 299,33	18 909,27	18 546,09	20 303,15	18 831,76	16 541,27	217.782,02
ROZDIEL	1 396,65	1 347,79	939,94	- 242,43	251,27	- 46,69	- 411,72	- 962,94	285,87	311,20	- 572,20	- 941,78	1.354,96
Priemerné náklady na 1 obed	1,47	1,47	1,51	1,61	1,57	1,59	1,62	1,68	1,57	1,57	1,64	1,69	1,58

Priemerné potravinové náklady na 1 obed v prepočítané na všetky obedy poskytnuté v rámci sociálnej služby v jedálni sa z 1,52 € v roku 2018 **zvýšili na 1,58 € v roku 2019**, čo predstavuje zvýšenie o 0,06 € tj. 4 %.

Náklady na potraviny – stravovanie denný stacionár

Náklady - denný stacionár Baničova

rok 2019

Desiata - počet (N 0,36 €)	119	110	115	119	132	122	90	88	123	111	113	72	1 314
Normované náklady	42,84	39,60	41,40	42,84	47,52	43,92	32,40	31,68	44,28	39,96	40,68	25,92	473,04
Skutočné náklady	29,95	44,66	50,85	47,41	50,32	57,71	34,66	33,48	48,04	57,34	39,08	27,76	521,26
Obed - počet (N 1,59 €)	242	249	281	262	279	226	181	195	310	360	325	247	3 157
Normované náklady	384,78	395,91	446,79	416,58	443,61	359,34	287,79	310,05	492,90	572,40	516,75	392,73	5.019,63
Skutočné náklady	334,14	367,48	413,31	379,69	434,44	355,88	285,65	312,51	459,85	528,60	490,81	399,64	4.762,00
Olovrant - počet (N 0,36€)	105	78	114	90	101	78	49	43	90	131	118	85	1 082
Normované náklady	37,80	28,08	41,04	32,40	36,36	28,08	17,64	15,48	32,40	47,16	42,48	30,60	389,52
Skutočné náklady	43,53	35,38	46,36	35,04	40,10	35,75	18,88	15,90	37,64	62,06	44,86	34,60	450,10
Normované náklady spolu	465,42	463,59	529,23	491,82	527,49	431,34	337,83	357,21	569,58	659,52	599,91	449,25	5.882,19
Skutočné náklady spolu	407,62	447,52	510,52	462,14	524,86	449,34	339,19	361,89	545,53	648,00	574,75	462,00	5.733,36
ROZDIEL	57,80	16,07	18,71	29,68	2,63	- 18,00	- 1,36	- 4,68	24,05	11,52	25,16	- 12,75	148,83

Náklady - denný stacionár Janského 7

rok 2019

	Január	Február	Marec	Apríl	Máj	Jún	Júl	August	September	Október	November	December	SPOLU
Obed - počet (N 1,59 €)	20	20	21	20	20	20	22	21	16	23	20	16	239
Normované náklady	31,80	31,80	33,39	31,80	31,80	31,80	34,98	33,39	25,44	36,57	31,80	25,44	380,01
Skutočné náklady	32,16	31,30	33,11	26,96	30,81	28,36	28,30	29,95	18,70	28,15	28,01	21,36	337,17
ROZDIEL	- 0,36	0,50	0,28	4,84	0,99	3,44	6,68	3,44	6,74	8,42	3,79	4,08	42,84

Náklady na potraviny – stravovanie zamestnanci

	Január	Február	Marec	Apríl	Máj	Jún	Júl	August	September	Október	November	December	
Náklady - zamestnanci Baničova rok 2019													SPOLU
Počet	828	718	812	776	806	766	701	647	701	750	611	505	8 621
Normované náklady	1 316,52	1 141,62	1 291,08	1 233,84	1 281,54	1 217,94	1 114,59	1 028,73	1 114,59	1 192,50	971,49	802,95	13.707,39
Skutočné náklady	1 230,49	1 126,70	1 260,65	1 277,72	1 330,92	1 255,62	1 197,65	1 081,08	1 136,91	1 182,95	1 002,18	857,43	13.940,30
ROZDIEL	86,03	14,92	30,43	- 43,88	- 49,38	- 37,68	- 83,06	- 52,35	- 22,32	9,55	- 30,69	- 54,48	- 232,91
Náklady - zamestnanci Olympia rok 2019													SPOLU
Počet	188	168	203	190	202	182	199	169	200	196	177	163	2 237
Normované náklady	298,92	267,12	322,77	302,10	321,18	289,38	316,41	268,71	318,00	311,64	281,43	259,17	3.556,83
Skutočné náklady	282,74	239,46	316,45	321,52	329,97	308,67	346,70	327,81	356,70	346,45	324,45	302,92	3.803,84
ROZDIEL	16,18	27,66	6,32	- 19,42	- 8,79	- 19,29	- 30,29	- 59,10	- 38,70	- 34,81	- 43,02	- 43,75	- 247,01
Náklady - zamestnanci Zobor rok 2019													SPOLU
Počet	668	570	531	530	589	491	538	545	575	590	618	559	6 804
Normované náklady	1.062,12	906,30	844,29	842,70	936,51	780,69	855,42	866,55	914,25	938,10	982,62	888,81	10.818,36
Skutočné náklady	1.048,20	848,70	876,22	831,63	950,72	757,08	901,52	863,22	910,89	921,81	920,25	932,19	10.762,43
ROZDIEL	13,92	57,60	- 31,93	11,07	- 14,21	23,61	- 46,10	3,33	3,36	16,29	62,37	- 43,38	55,93

7.3.3 Podnikateľská činnosť

Náklady na potraviny – stravovanie zamestnancov MsÚ Nitra

Náklady - mestský úrad Olympia rok 2019

Počet	1 850	1 604	1 873	1 679	1 765	1 693	1 659	1 466	1 748	2 040	1 993	1 555	20 925
Normované náklady	2 941,50	2 550,36	2 978,07	2 669,61	2 806,35	2 691,87	2 637,81	2 330,94	2 779,32	3 243,60	3 168,87	2 472,45	33.270,75
Skutočné náklady	2 928,52	2 337,86	2 983,39	3 021,47	2 978,02	3 088,39	3 022,40	2 803,39	3 025,09	3 729,17	3 678,85	2 792,27	36.388,82
ROZDIEL	12,98	212,50	- 5,32	- 351,86	- 171,67	- 396,52	- 384,59	- 472,45	- 245,77	- 485,57	- 509,98	- 319,82	- 3.118,07

Priemerné skutočné potravinové náklady na 1 obed pre zamestnanca MsÚ Nitra za rok 2019 sú **1,74 €**.

V rámci podnikateľskej činnosti je na prevádzke stravovacie zariadenie Olympia na základe zmluvy zabezpečované stravovanie pre zamestnancov Mestského úradu Nitra a niekoľkých zazmluvnených odberateľov. Obedy je možné odoberať v pracovné dni a ponuka sa zhoduje s ponukou jedál pre klientov sociálnej služby jedáleň.

Okrem obedov pre zamestnancov MsÚ Nitra, ktoré tvoria najväčšiu časť ziskov z podnikateľskej činnosti je možnosť objednania pagáčov, štrúdlí, koláčov a obložených mís. Zároveň sa na oboch stravovacích prevádzkach zapísaných v živnostenskom oprávnení konajú rôzne akcie na objednávku. Túto možnosť v rámci svojich rozšírených aktivít využívajú hlavne poberatelia sociálnych služieb v denných centrách a v denných stacionároch. Pravidelne sa v popoludňajších hodinách konajú zábavy spojené s večerou a občerstvením. Stravovacie zariadenia sú využívané aj na usporadúvanie rôznych firemných a rodinných osláv a posedení. K plánovaniu aktivít podnikateľskej činnosti, okrem stravovania na MsÚ Nitra, je prístupované individuálne. Zákazníkom sú vypracovávané ponuky na základe požiadaviek tak, aby boli ekonomicky rentabilné.

7.3.4 SWOT analýza podnikateľskej činnosti

Silné stránky <ul style="list-style-type: none">- vlastné priestory, priestory v jedálni SZ Olympia prešli v roku 2019 renováciou- vlastní zamestnanci- veľký počet podnikateľských obedov	Slabé stránky <ul style="list-style-type: none">- potreba výmeny starého technického vybavenia v kuchyni- potreba modernizácie sociálnych zariadení v SZ Olympia, ktoré sú počas akcií využívané zákazníkmi- nutné vyžiadať potvrdenie od MsÚ Nitra individuálne pre každú akciu s trvaním po 22:00- v pracovné dni sú akcie možné až po ukončení výdaja obedov
Príležitosti <ul style="list-style-type: none">- opätovné spustenie akcií pre verejnosť na prevádzke Baničova- zvýšenie povedomia občanov mesta o ponuke služieb v SZ Olympia- ponuka cateringových služieb vzhľadom na disponovanie vlastnými dopravnými prostriedkami a vodičmi	Hrozby <ul style="list-style-type: none">- neustále zvyšovanie miezd, príplatkov za prácu nadčas, nočnú prácu a prácu počas víkendov- zvyšovanie cien niektorých hlavných surovín (hlavne mäso)

V Nitre dňa **28.2.2020**

Schválila: **Ing. Zuzana Jančovičová, PhD.**, riaditeľka Správy zariadení sociálnych služieb
zastúpená **PhDr. Nad'ou Šimovou** na základe splnomocnenia zo dňa 6.12.2019